

ପ୍ରଗତି ଦିଦିଙ୍କ ଉପାୟ

ସ୍ୱଚ୍ଛତା କର୍ମଚାରୀ
ମାନଙ୍କର ଆର୍ଥିକ ଉନ୍ନତି



ମହୁଧନ ୧

ଅର୍ଥର ପରିଭାଷା

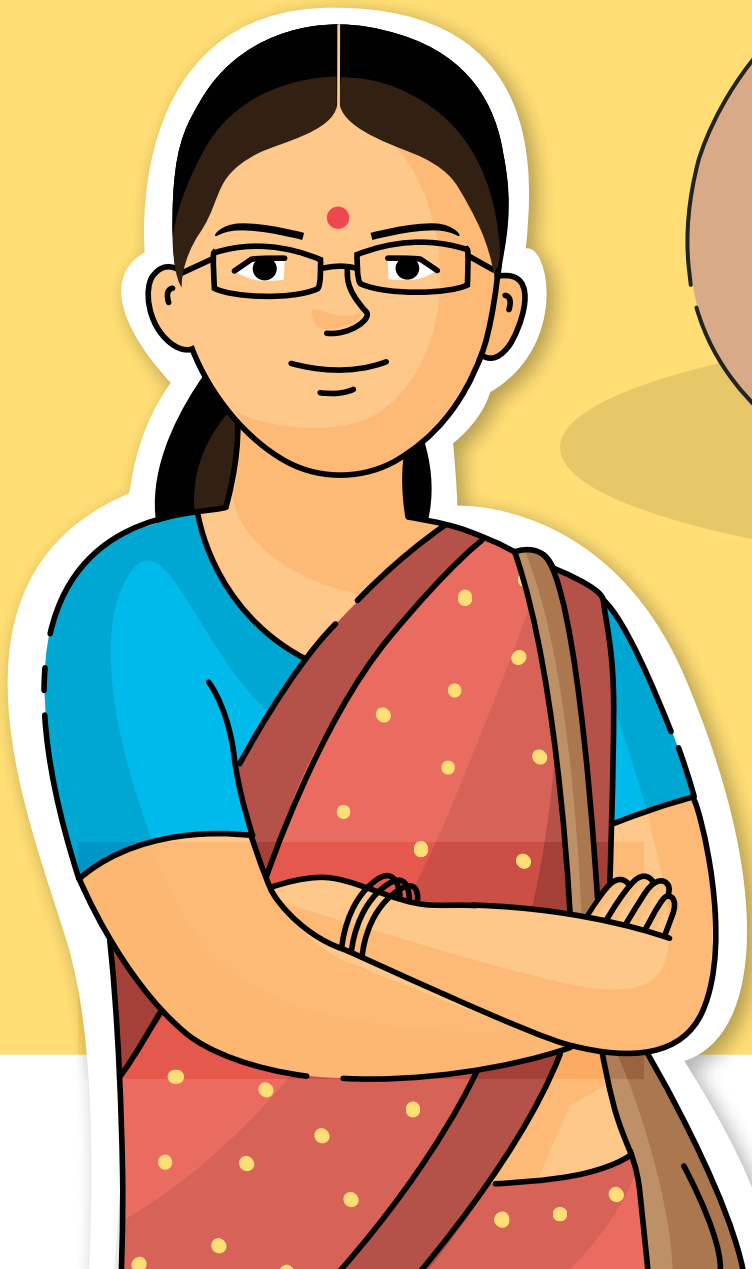
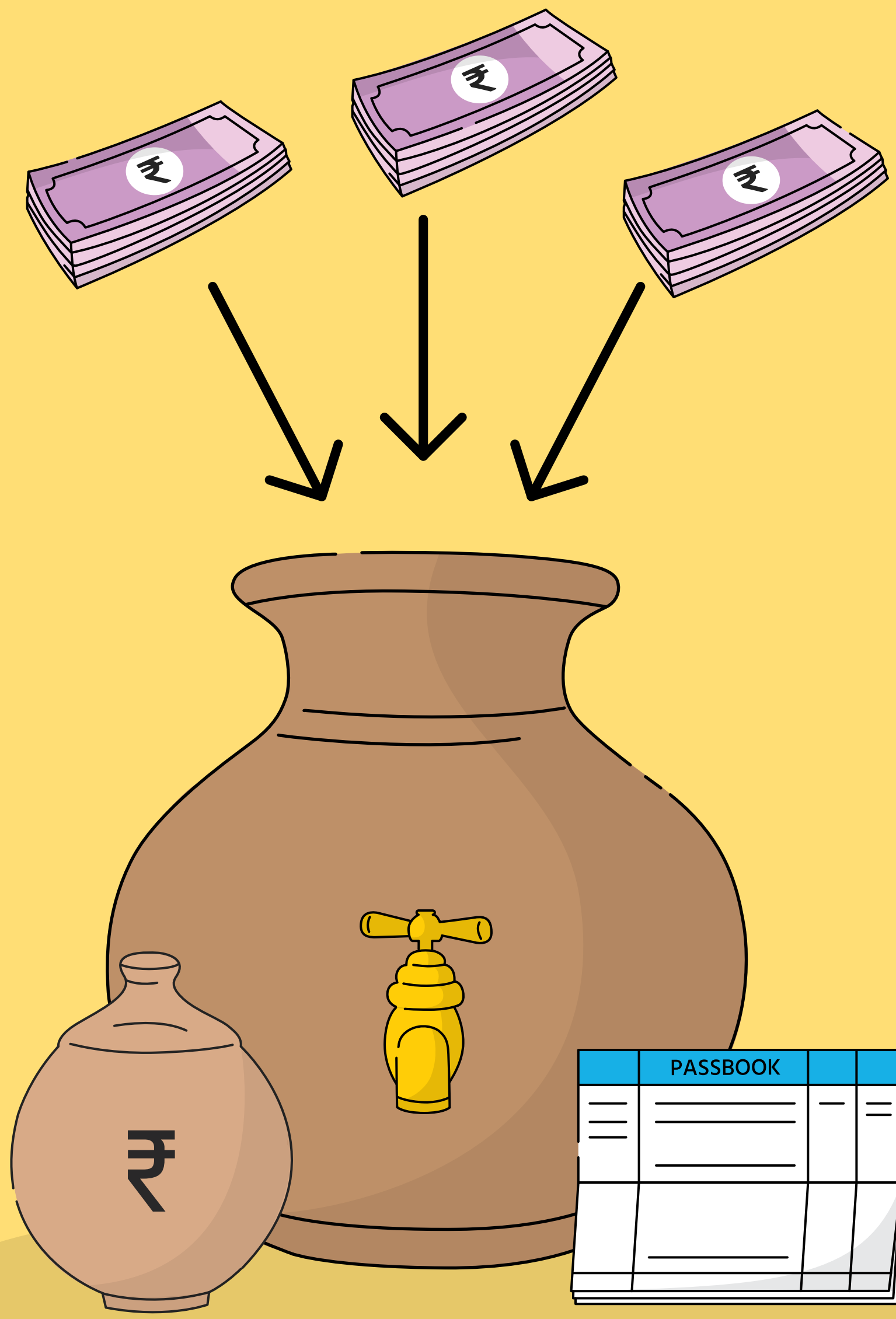

ପରିବାର

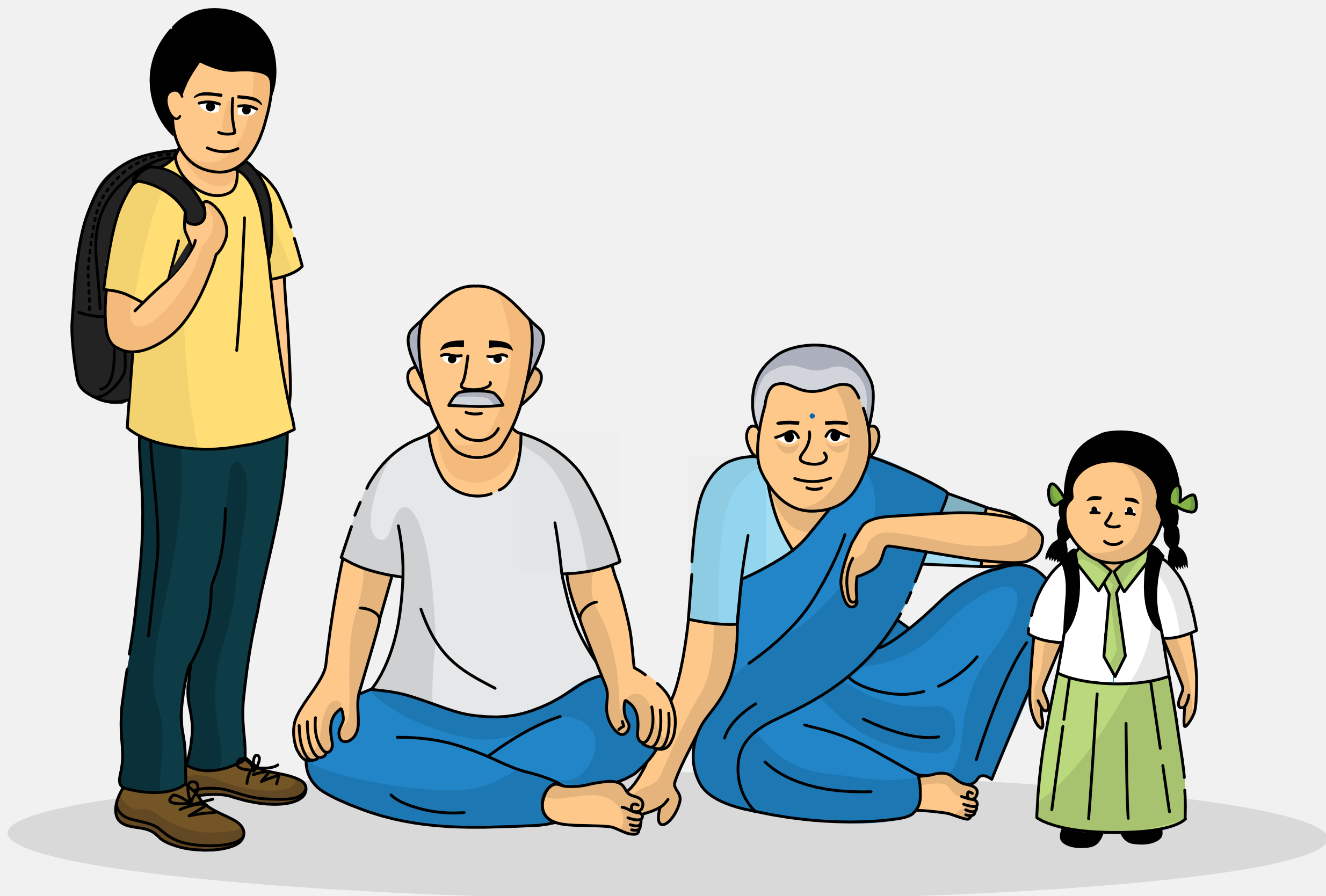

ଜୀବନର ଘଟଣା ସହିତ ଜଡ଼ିତ ବ୍ୟୟ

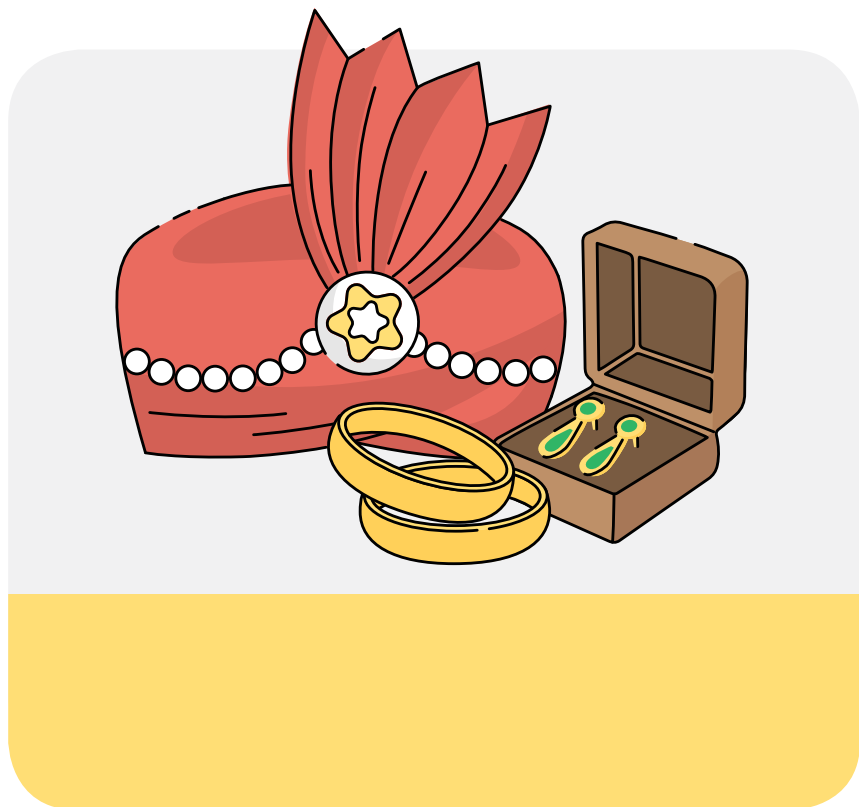

ବିବାହ



ଶିଶୁ ଜନ୍ମ



ଶିକ୍ଷା



ଔଷଧ



ପୋଷାକ



ପର୍ବ ପର୍ବାଣି

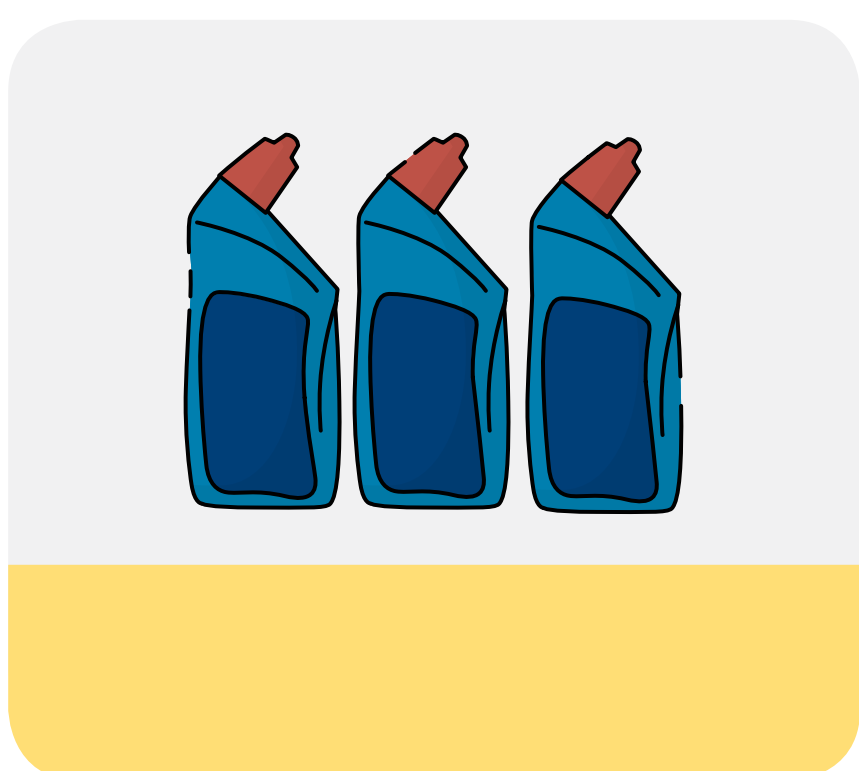

ବ୍ୟବସାୟରେ

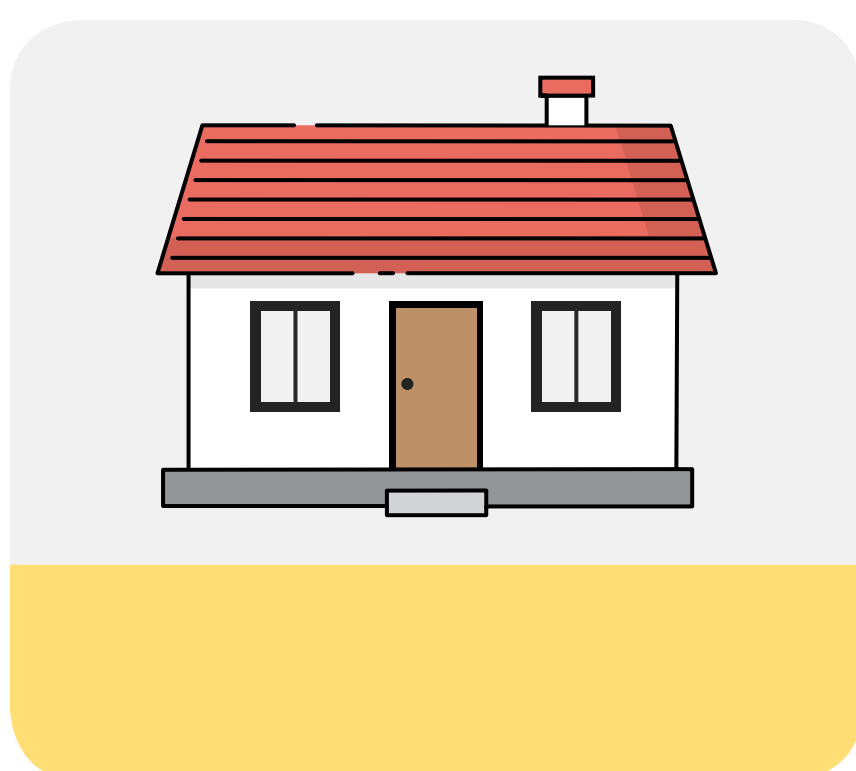

ଘର କିଣା

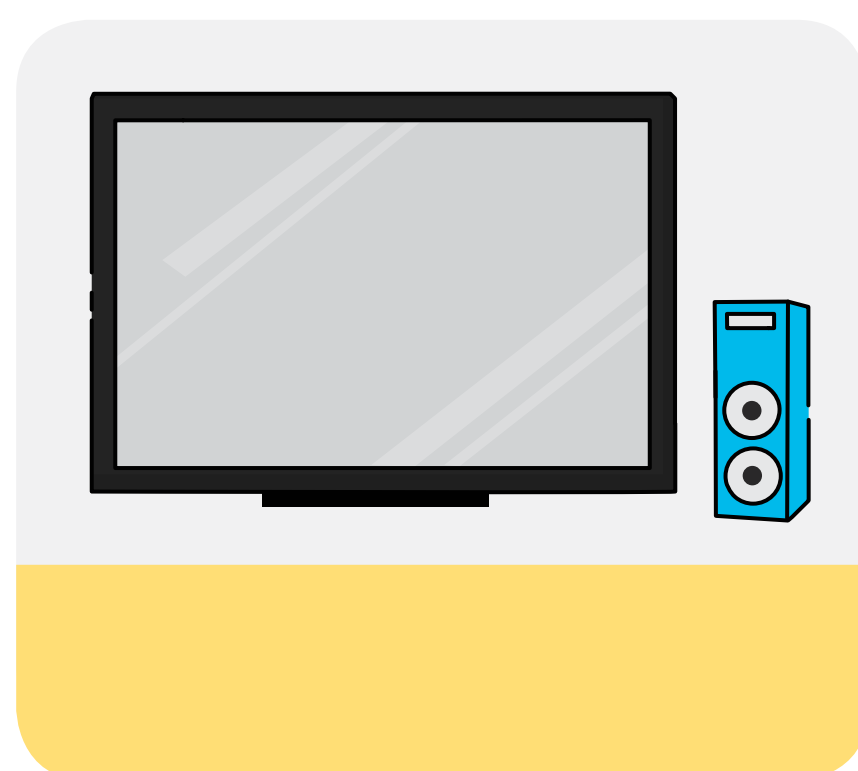

ସମ୍ପତ୍ତି



ବୃଦ୍ଧାବସ୍ଥା



ଘର ମରାମତି

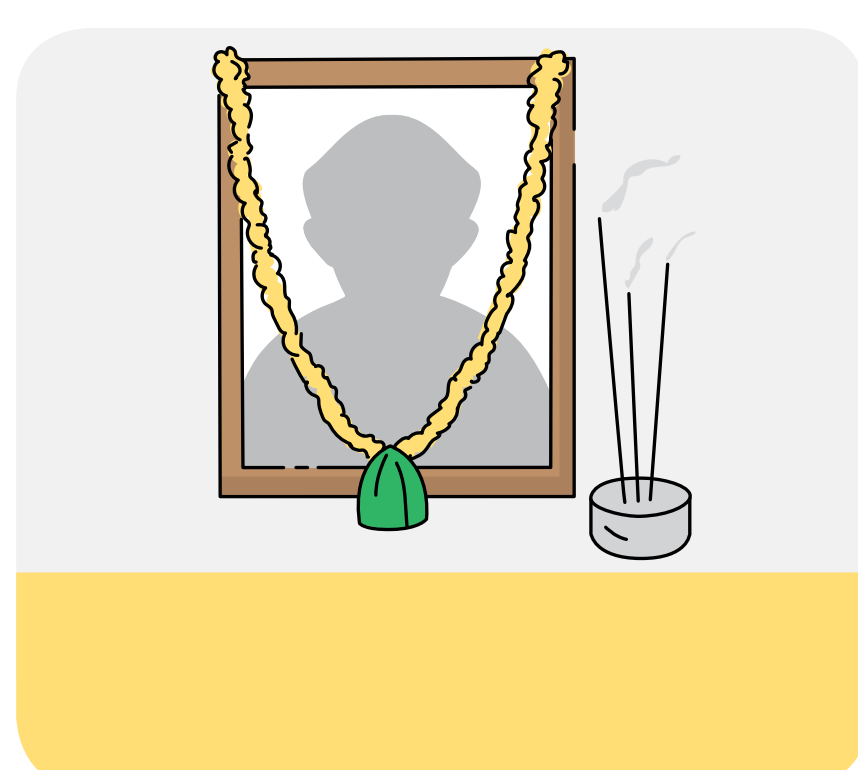

ମୃତ୍ୟୁ

ଭିନ୍ନ ଭିନ୍ନ ବୟସରେ ଆୟ

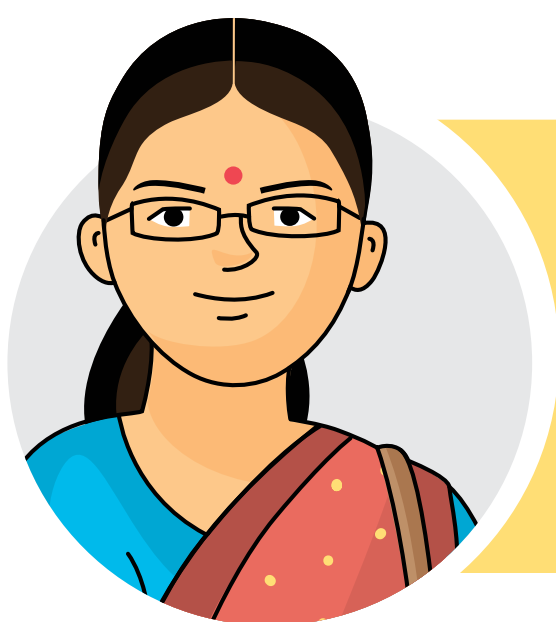
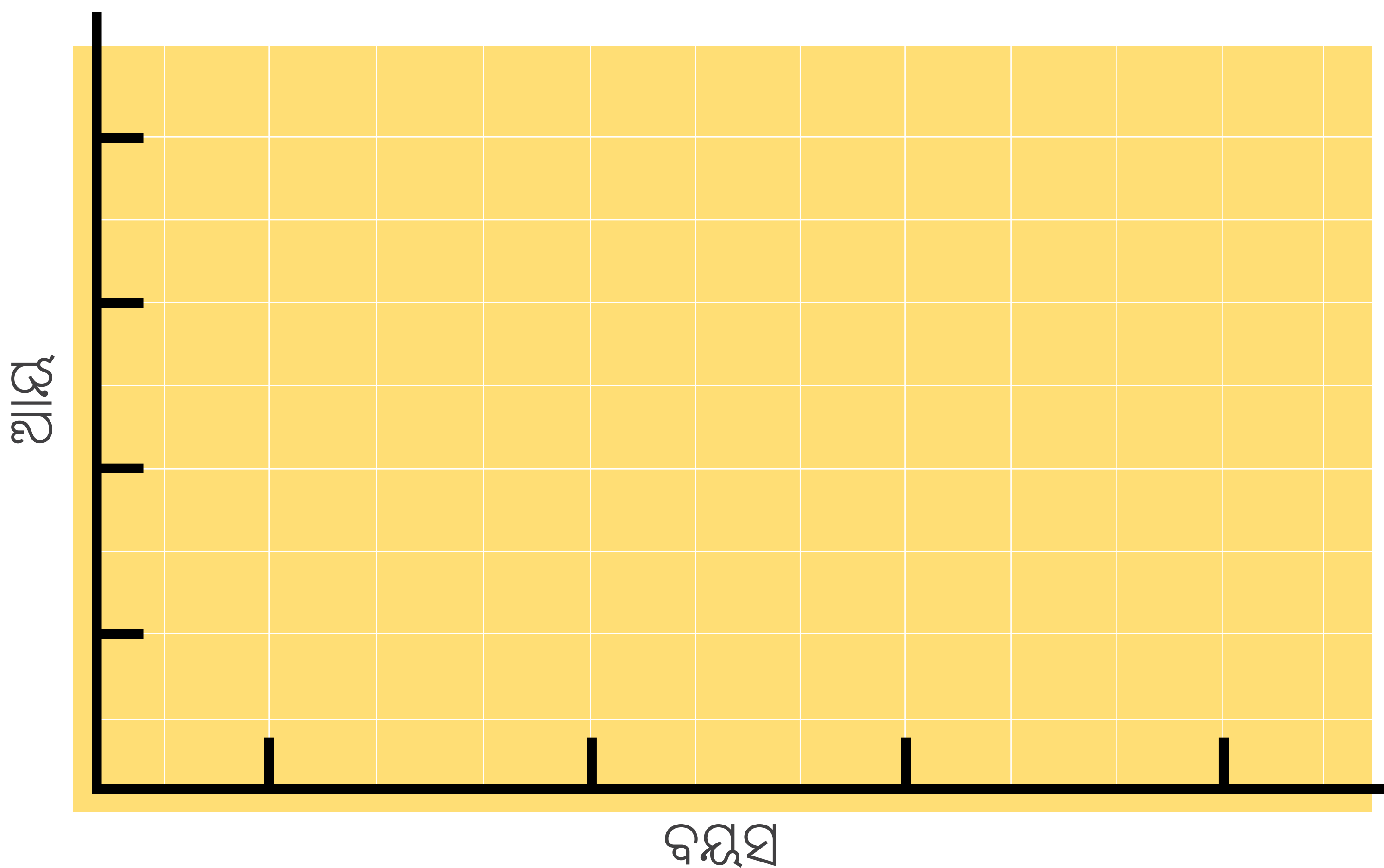
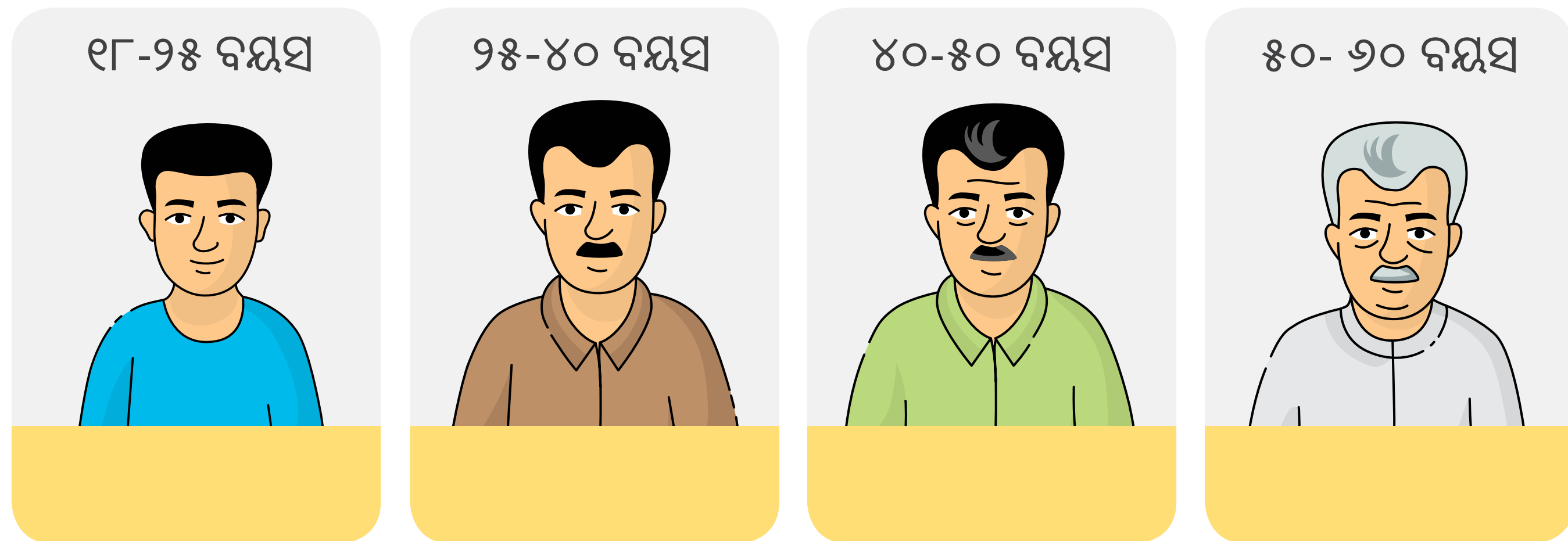

ସମ୍ପୂର୍ଣ୍ଣ ଜୀବନ ପାଇଁ ପଇସାର
ଯୋଜନା ପ୍ରସ୍ତୁତ କରନ୍ତୁ

ଆର୍ଥିକ ଦେଶ ନେଶ/ କାରବାର

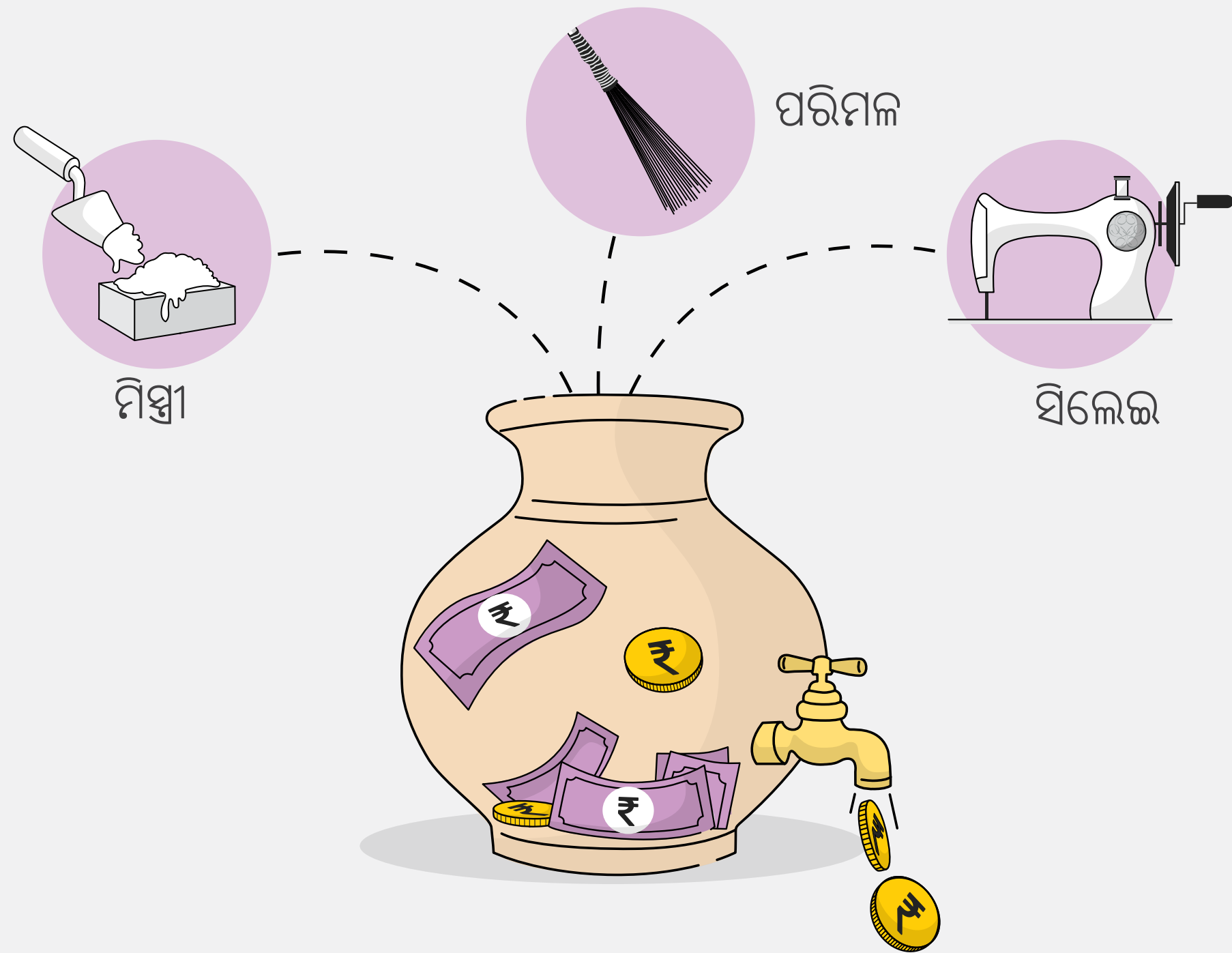

ସଉଦା ପତ୍ର

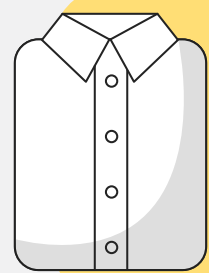

ପୋଷାକ

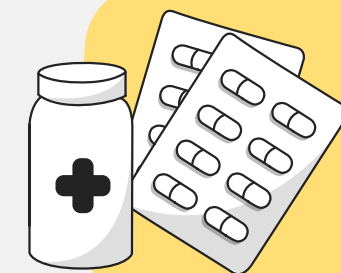

ଔଷଧ



ସଞ୍ଚୟ



ଘରଭଡ଼ା



ବିଦ୍ୟୁତି କରଣ



ଦୁଆ



ମଦ୍ୟ ପାନ



ଶିକ୍ଷା

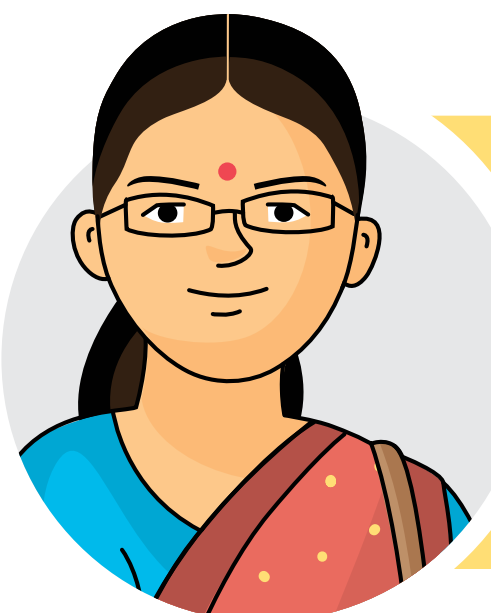

ଆମେ ଆମର ଖର୍ଚ୍ଚଠାରୁ ଅଧିକ
ନା କମ ଆୟ କରୁଛେ ?

ସଠିକ ଆର୍ଥିକ ଦେଶ ଦେଶ

କମ ଆୟ ଏବଂ ଅଧିକ ବ୍ୟୟ

ଅଧିକ ଆୟ ଏବଂ କମ ବ୍ୟୟ

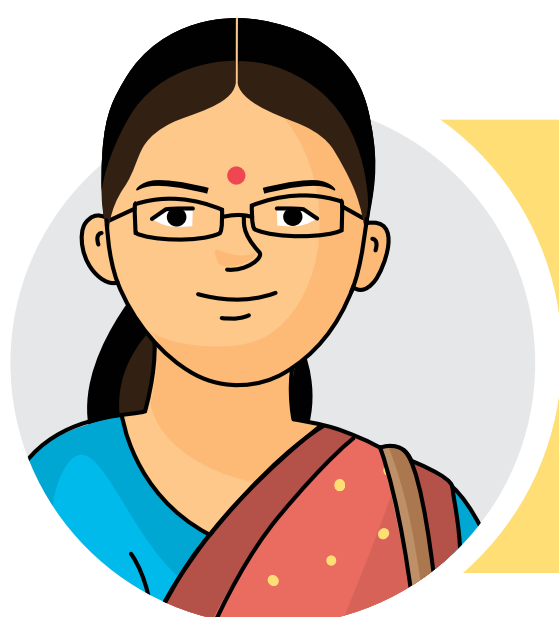
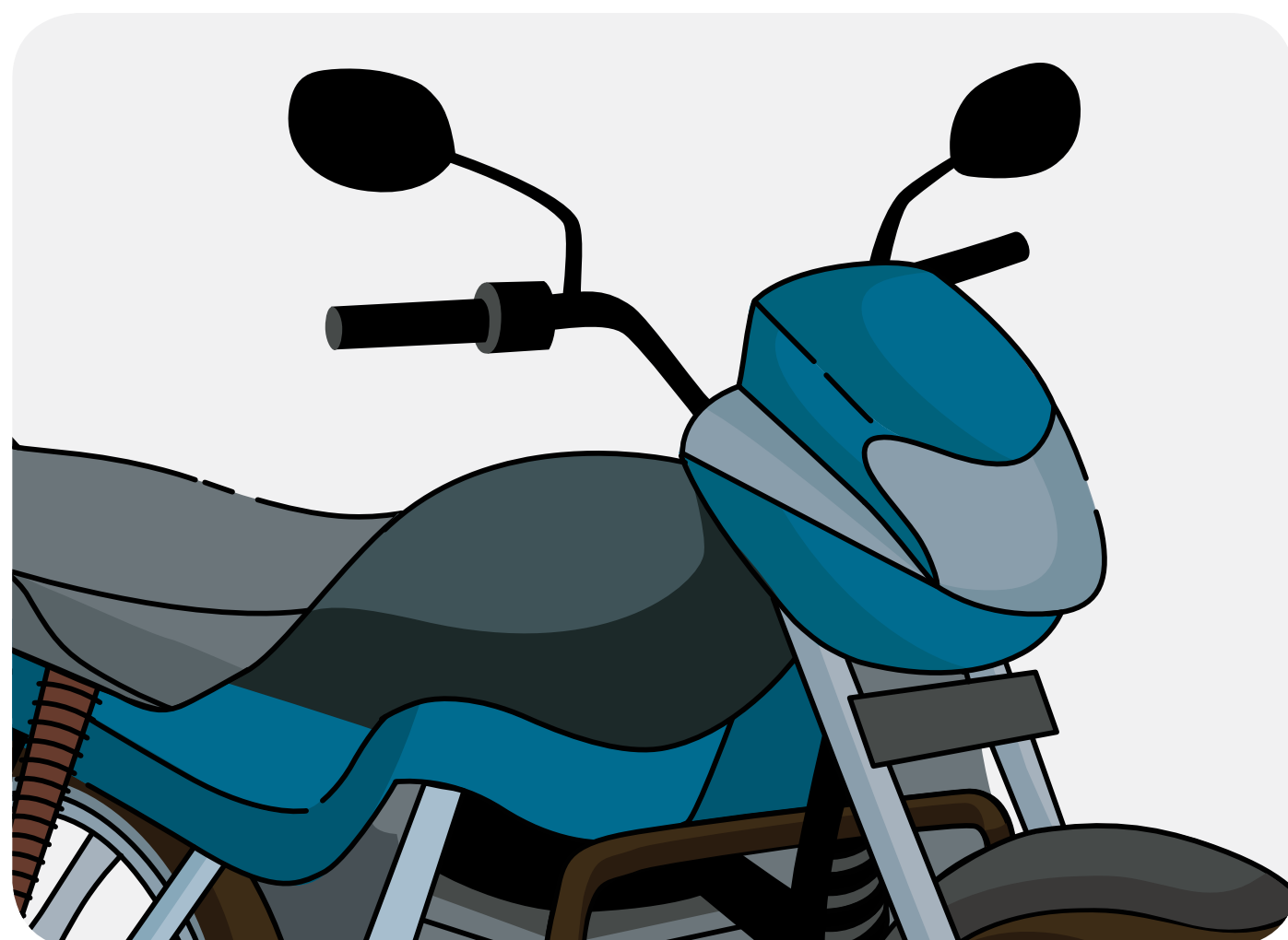
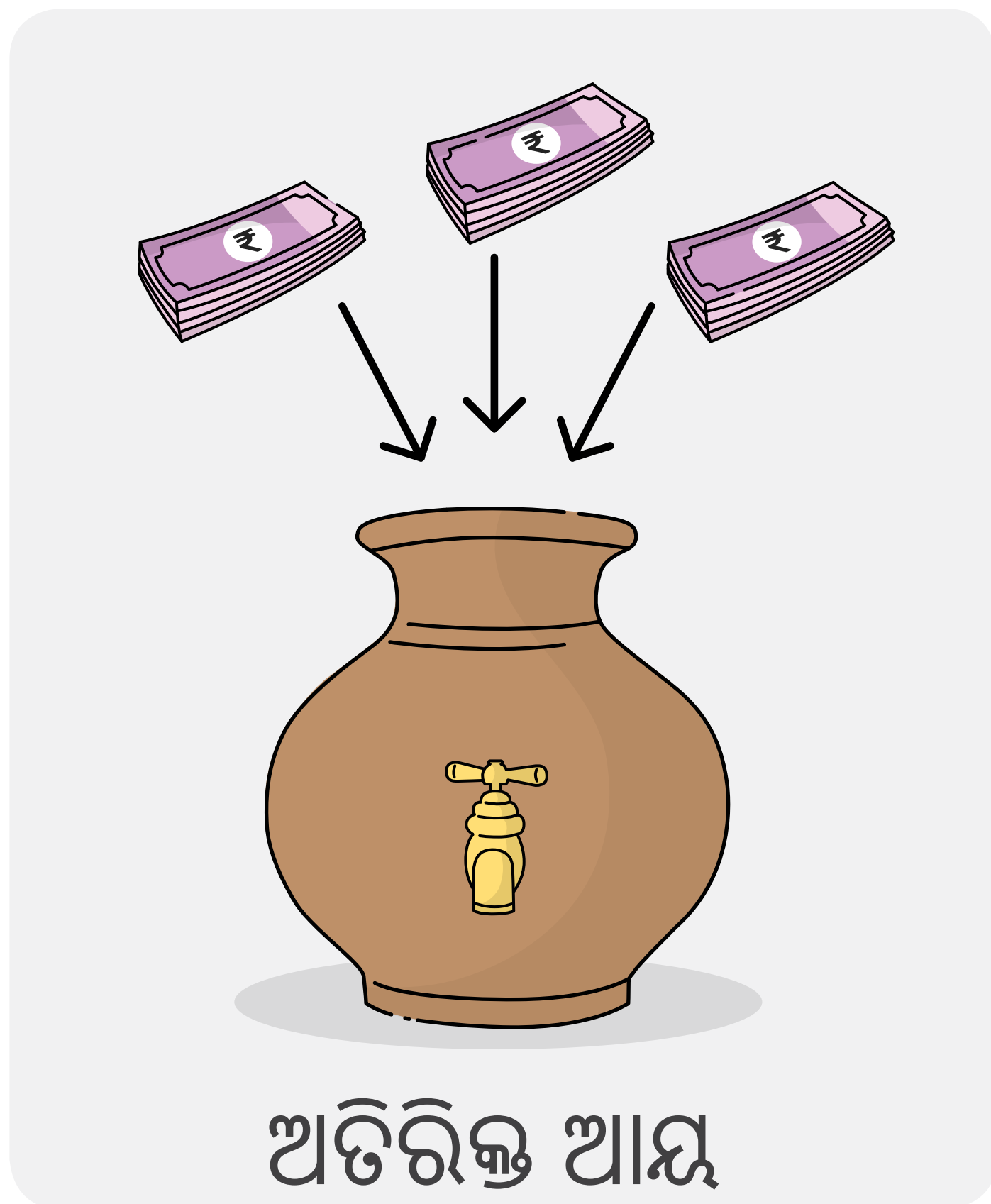
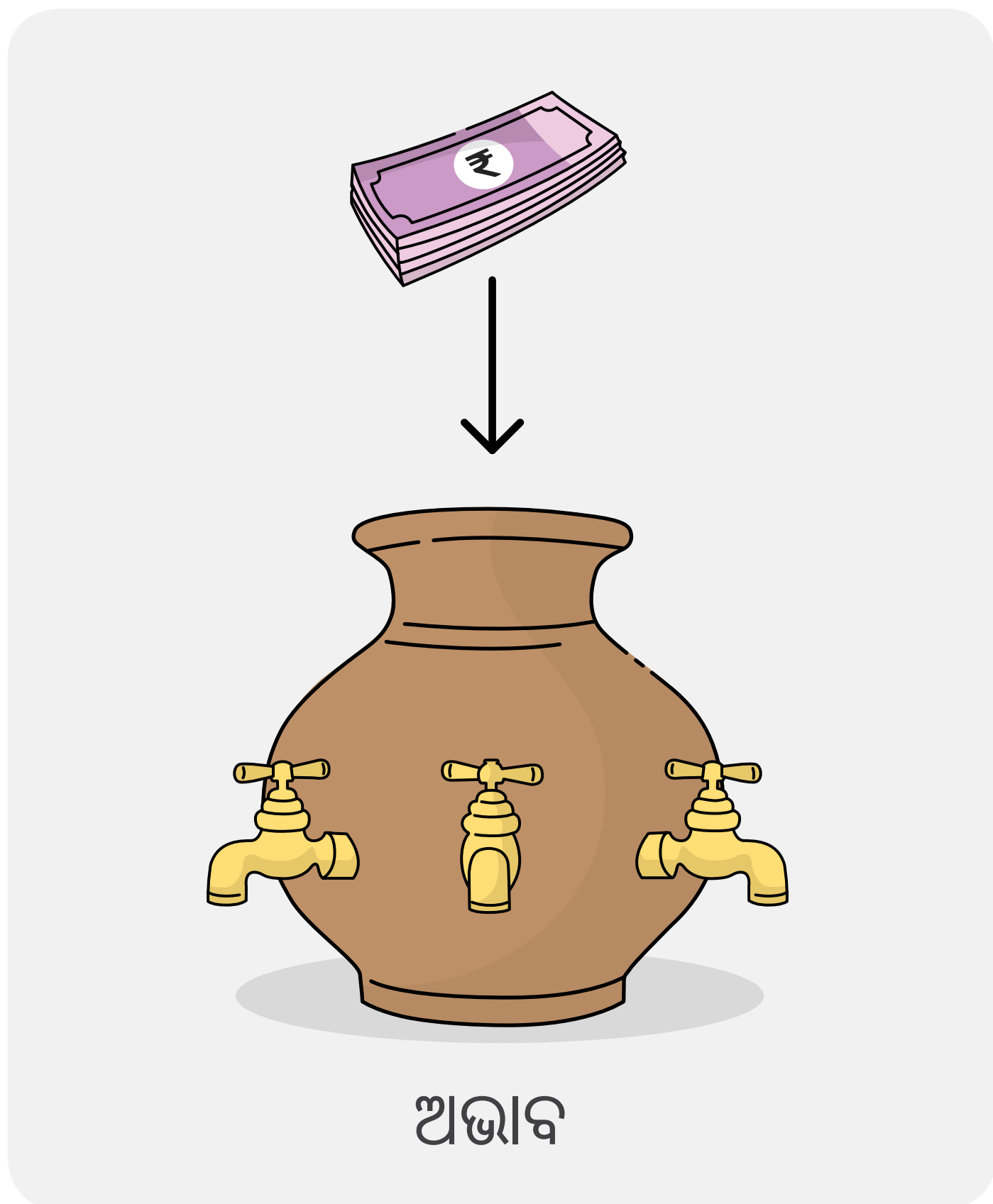

ନିଜର ସାମର୍ଥ୍ୟ ଅନୁସାରେ
ଜୀବନ ବିତାଇବା

ଖର୍ଚ୍ଚ କମ କରନ୍ତୁ

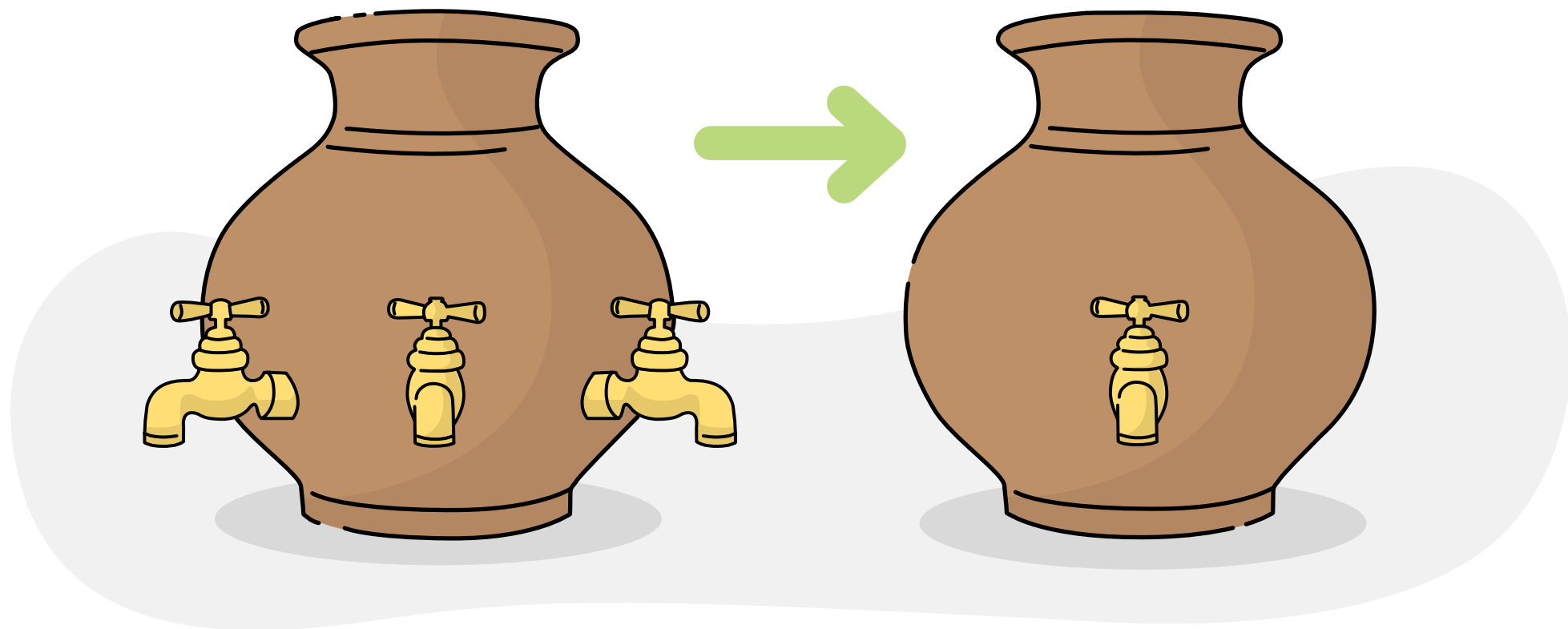

ଉଚ୍ଚ ସ୍ତର ହାର ଥିବା
ରଖି ପରିଶୋଧ

ଅନାବଶ୍ୟକ ଏବଂ ପରିହାର୍ଯ୍ୟ
ଖର୍ଚ୍ଚ କମ କରନ୍ତୁ

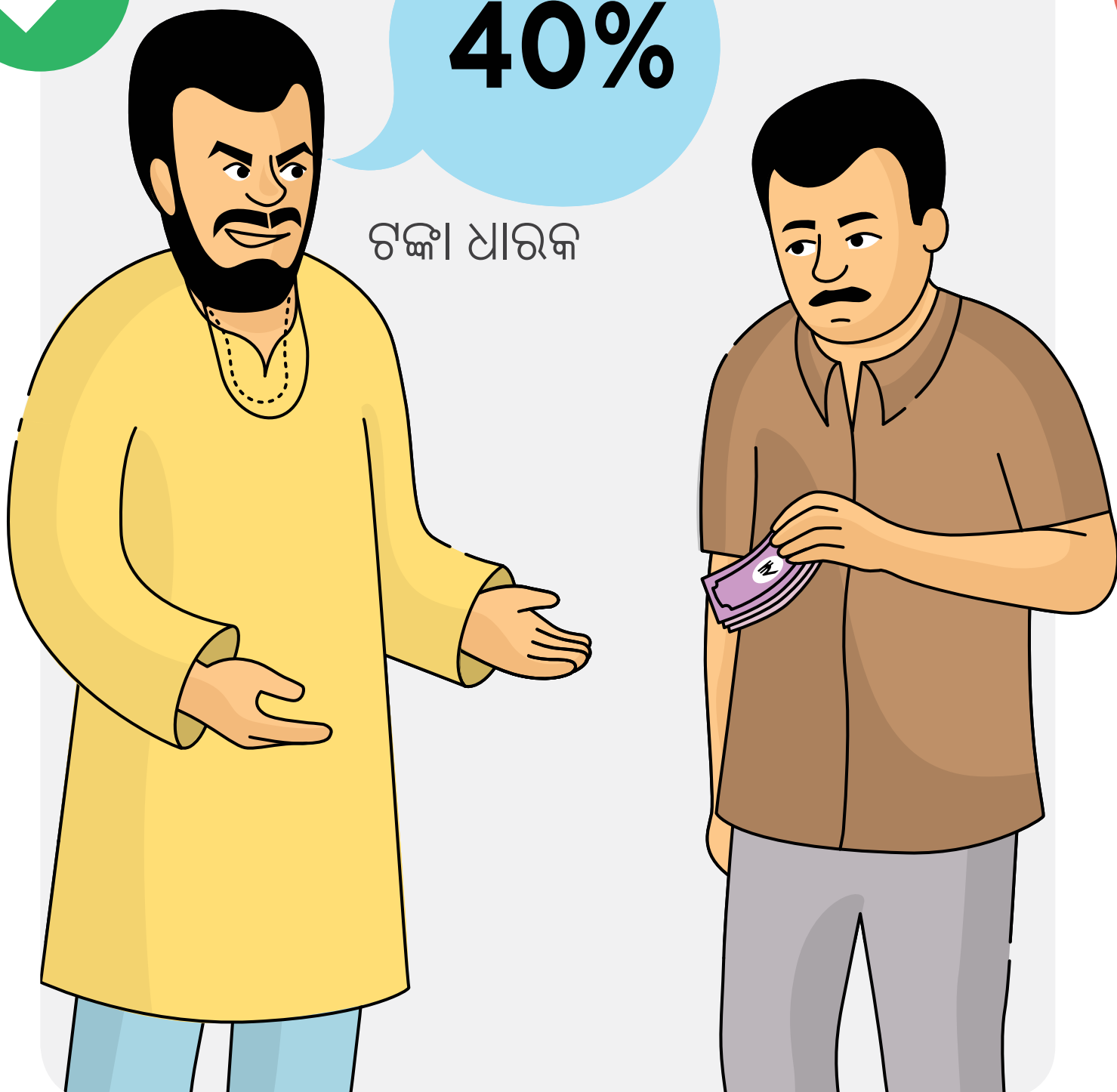

ଅନାବଶ୍ୟକ ଖର୍ଚ୍ଚରୁ ଦୂରେଇ
ରୁହନ୍ତୁ

ଆୟ ବଢ଼ାଇବା

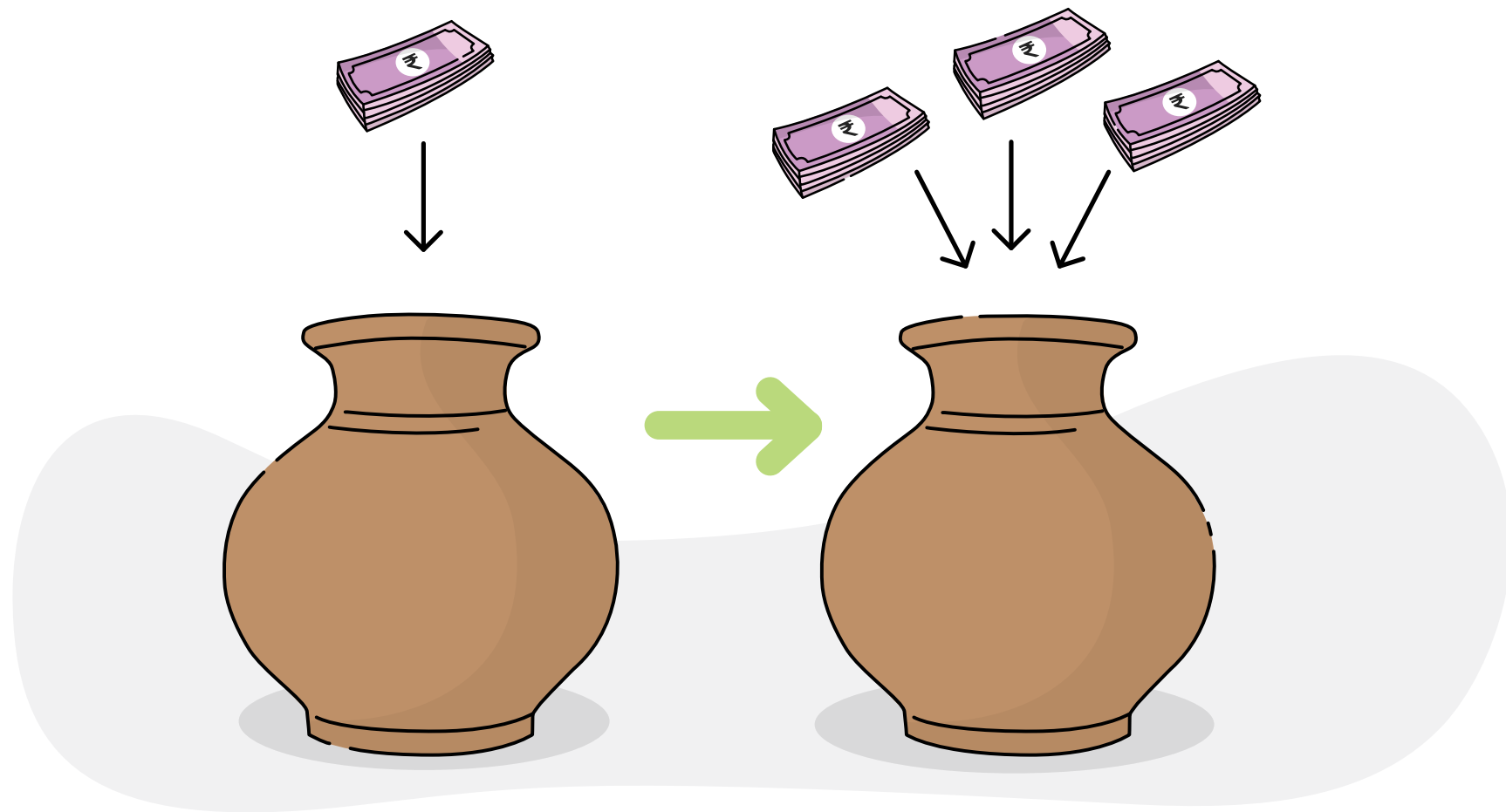

ବର୍ତ୍ତମାନ ପେସାର କୌଶଳର
ଆଧୁନିକିକରଣ କରାନ୍ତୁ

ଅନ୍ୟ ପେସାରେ ନୂଆ
କୌଶଳ ଶିକ୍ଷା କରିବା

ପ୍ରଶିକ୍ଷିତ ଏବଂ ପ୍ରମାଣିତ
ସଫାଇ କର୍ମଚାରୀ

ସିଲାଇ

ଯାନ୍ତ୍ରିକ ସଫାଇ

ମିସ୍ତ୍ରୀ କାମ

ଭ୍ୟାକୁମ୍ପନ
ଚାଳକ

ମୋବାଇଲ
ମରାମତି

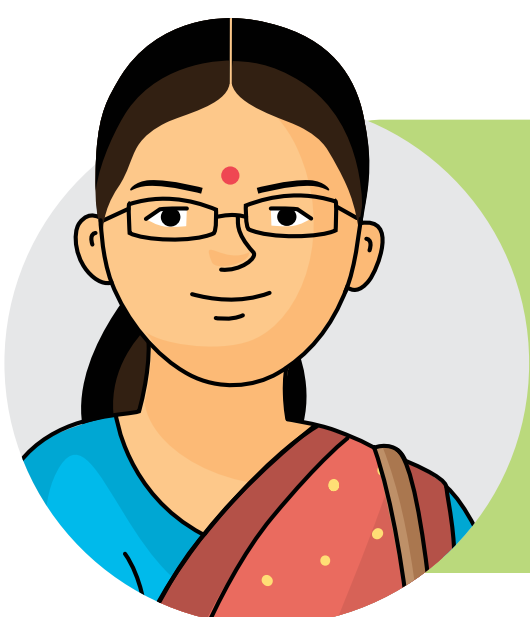

ଶିଖନ୍ତୁ ଏବଂ ଆୟ ବଢ଼ାନ୍ତୁ

ମହୁଧନ ୨

ସମୃଦ୍ଧି ପଥେ ଯୋ ଜୀବନର ସ୍ୱପ୍ନ

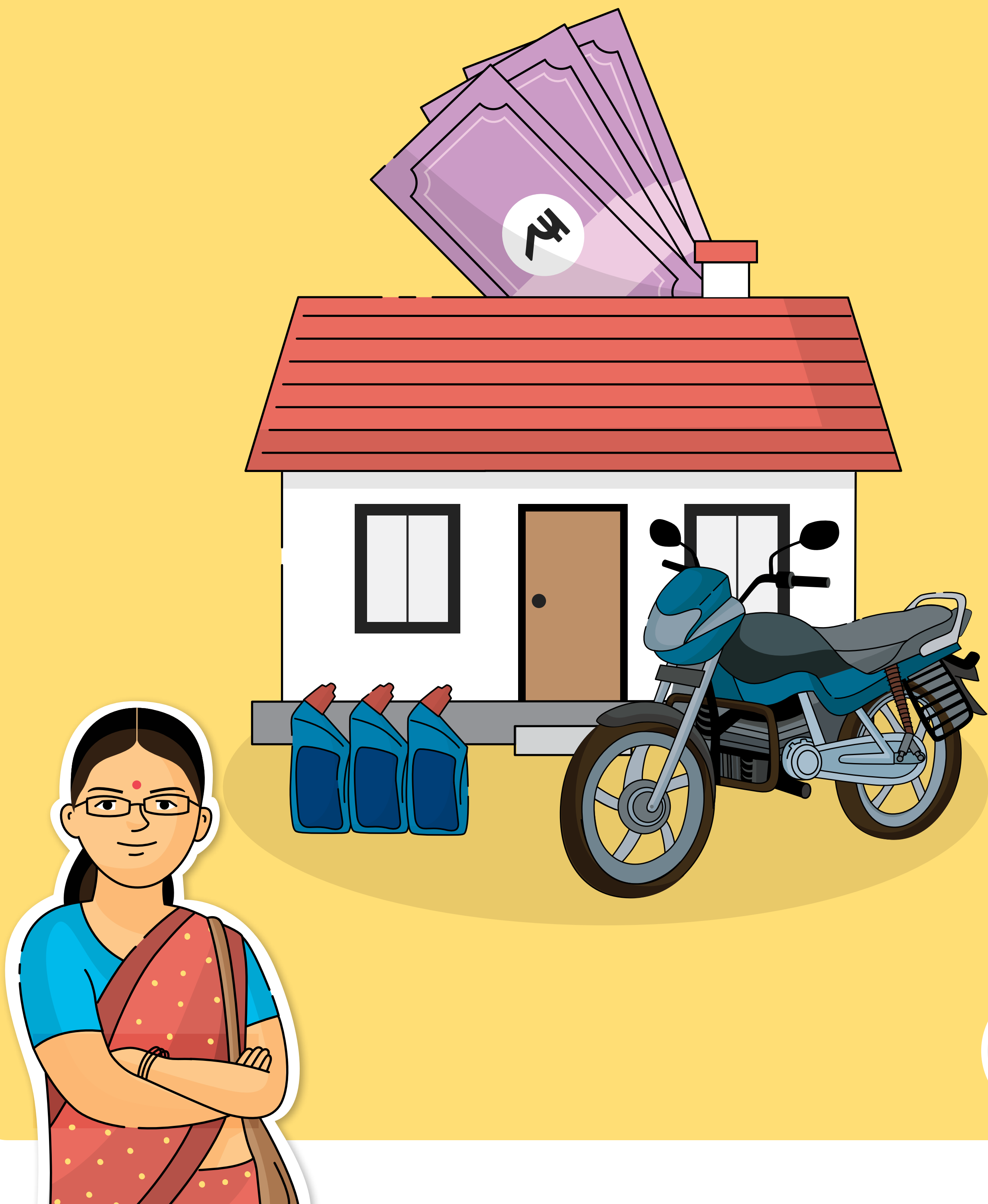

ଆର୍ଥିକ ଲକ୍ଷ୍ୟ କିପରି ହାସଲ କରିବା?



ମାସିକ ବଜେଟ୍ ପ୍ରସ୍ତୁତ କରନ୍ତୁ

ଆୟ, ବ୍ୟୟ

ବ୍ୟୟ

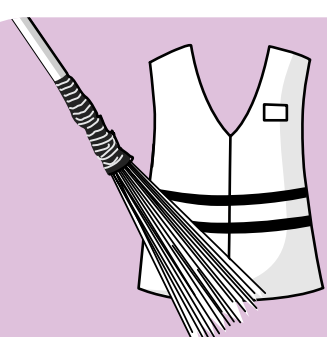

ପରିମଳ କାର୍ଯ୍ୟ



ସଉଦା ପତ୍ର

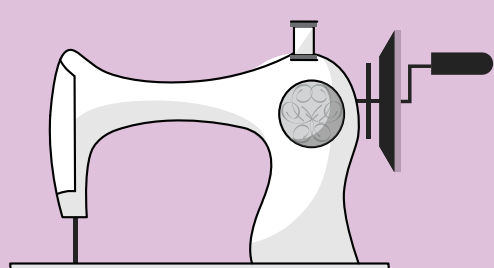

ସିଲେଇ



ମଦ୍ୟ



ମୋବାଇଲ୍ ମରାମତି



ବିଦ୍ୟୁତ୍ ଖର୍ଚ୍ଚ



ମିସ୍ତ୍ରୀ କାମ

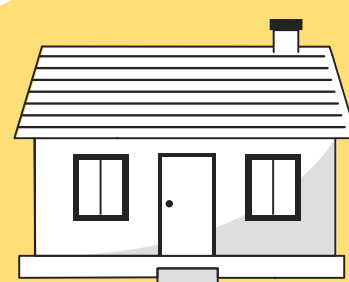

ଘରଭଡା

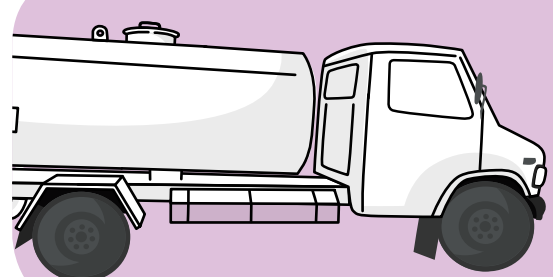

ଭାକ୍ୟୁମ୍ ଟ୍ରକ୍ ଅପରେଟର



ଶିକ୍ଷା

ଆୟ

ବ୍ୟୟ

ଅବଶିଷ୍ଟ

-

=

ଆର୍ଥିକ ତାଏରୀ ଲେଖିବା
ବିଜ୍ଞାନ ରଖନ୍ତୁ

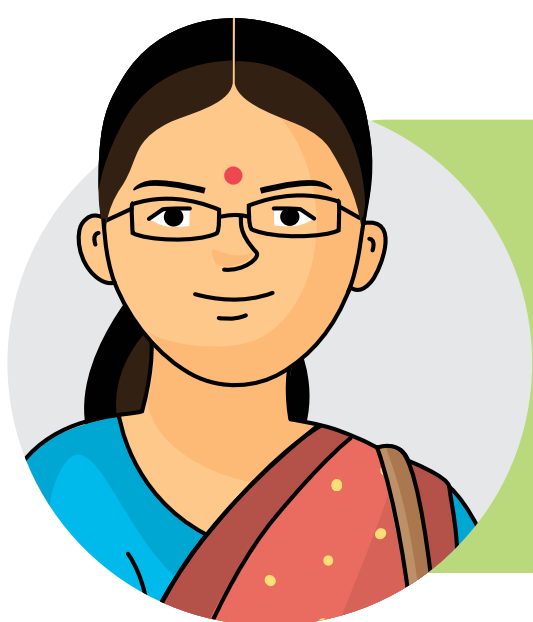

ସଞ୍ଚୟକୁ ବିନିଯୋଗ କରନ୍ତୁ

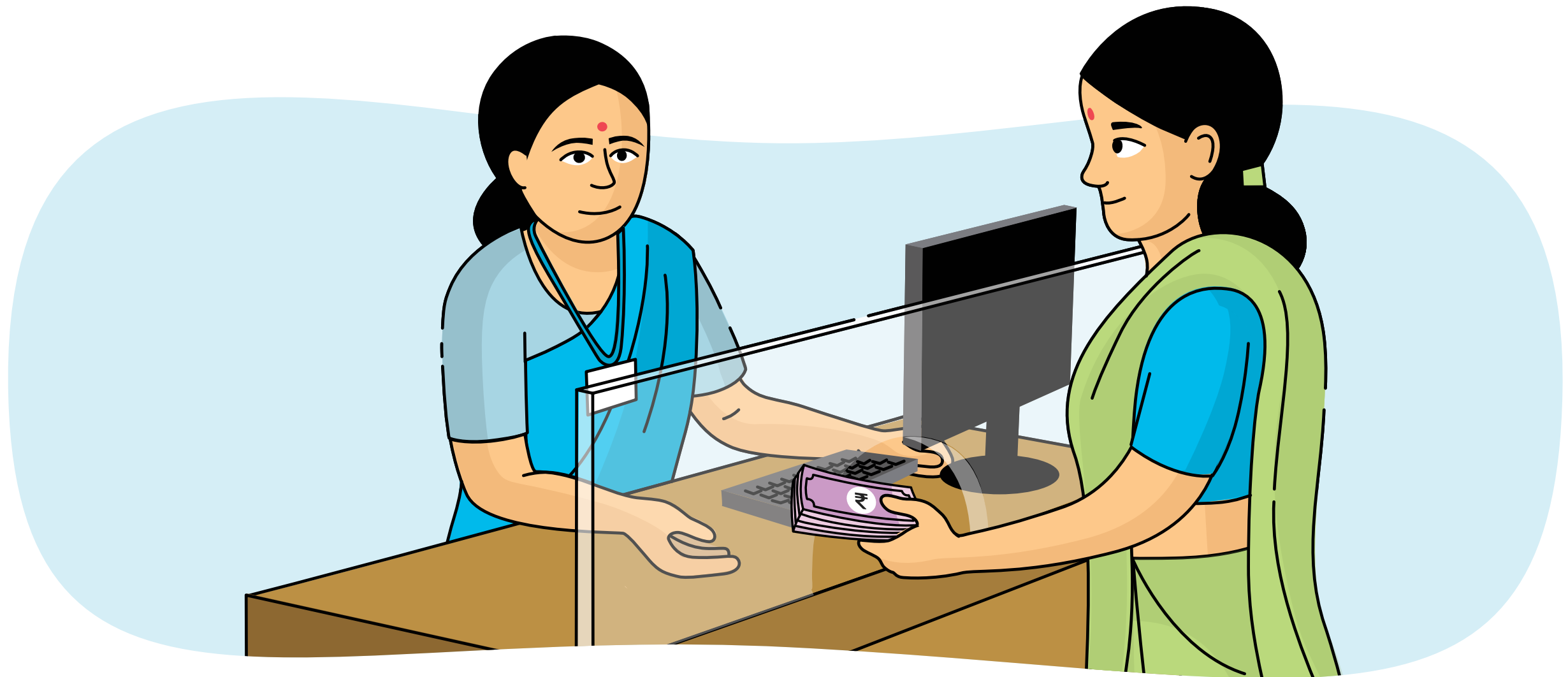

ଦଶ ଟଙ୍କା ପ୍ରତି ଦିନ

ସଞ୍ଚୟ

୩୦୦୦ ଟଙ୍କା ପ୍ରତି ବର୍ଷ

ସଞ୍ଚୟ

ବିନିଯୋଗ

୭.୧%

୧ ବର୍ଷ

୩୧୯୧ ଟଙ୍କା

୧ ବର୍ଷ

୧ ୮୧୯୧ ଟଙ୍କା

ବିନିଯୋଗ



କ. ନିୟମିତ ସଞ୍ଚୟ କରନ୍ତୁ,
ଖ. ନିଜର ପଇସାକୁ ବଢ଼ାନ୍ତୁ

ସୁରକ୍ଷିତ ସ୍ଥାନରେ ବୈନିଯୋଗ କରନ୍ତୁ

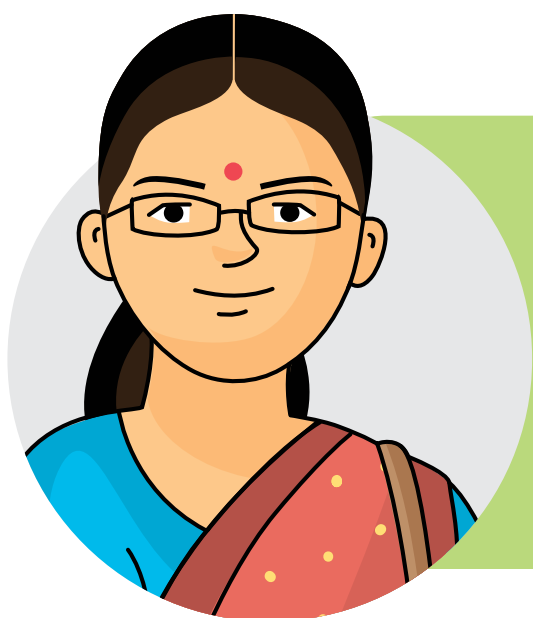
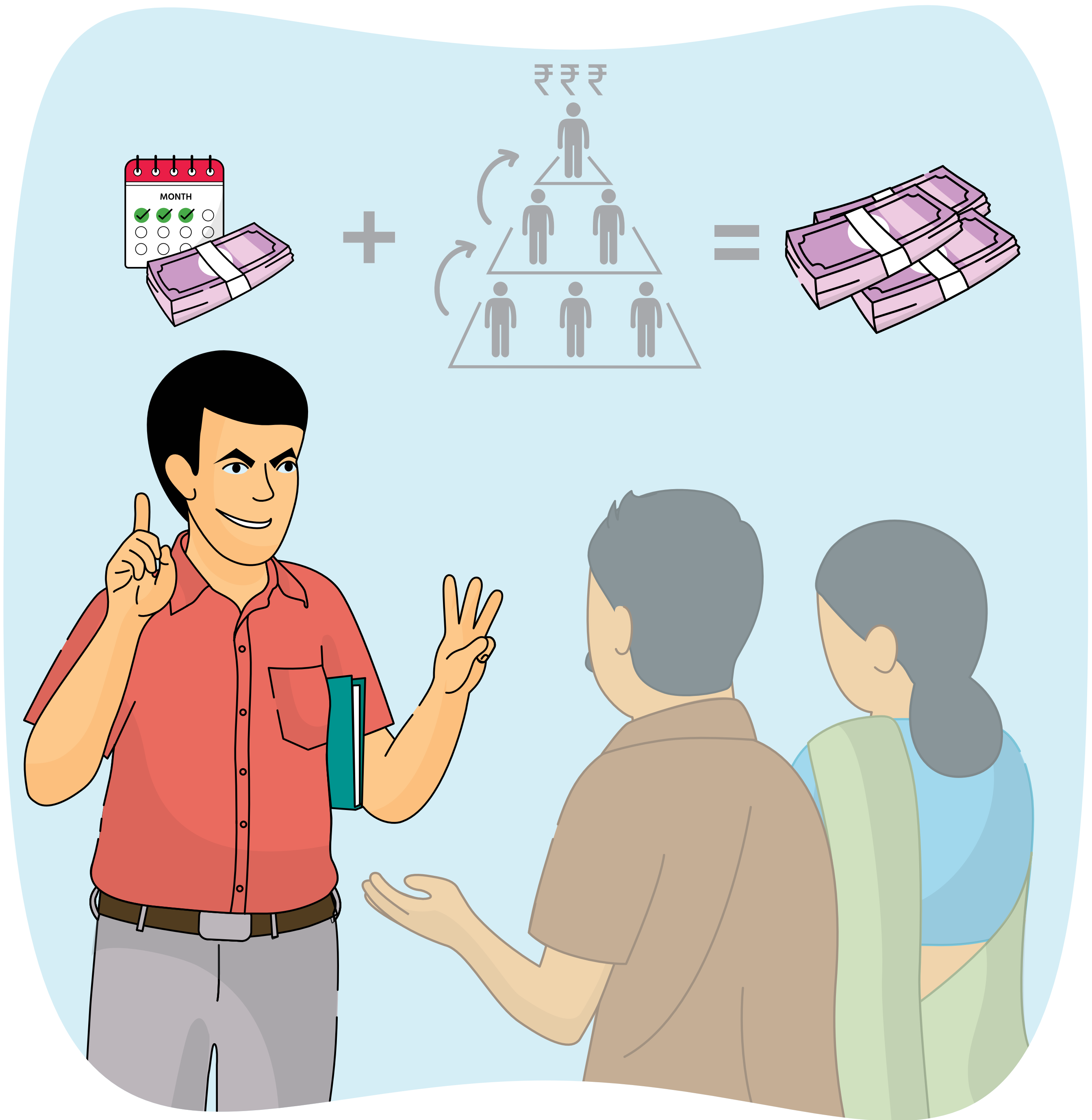

ଠକ ଯୋଜନା ଗୁଡ଼ିକରୁ
ସାବଧାନ ରୁହନ୍ତୁ

ନିଜର ଆର୍ଥିକ ଲକ୍ଷ୍ୟକୁ ପ୍ରାପ୍ତ କରିବା

ସ୍ୱଚ୍ଛ ନିଆଦି

ଲକ୍ଷ୍ୟ	ସମୟ	ପରିମାଣ	ସଞ୍ଚୟ		
			ବର୍ଷ	ମାସ	ଦିନ

ଦୀର୍ଘ ନିଆଦି

ଲକ୍ଷ୍ୟ	ସମୟ	ପରିମାଣ	ସଞ୍ଚୟ		
			ବର୍ଷ	ମାସ	ଦିନ

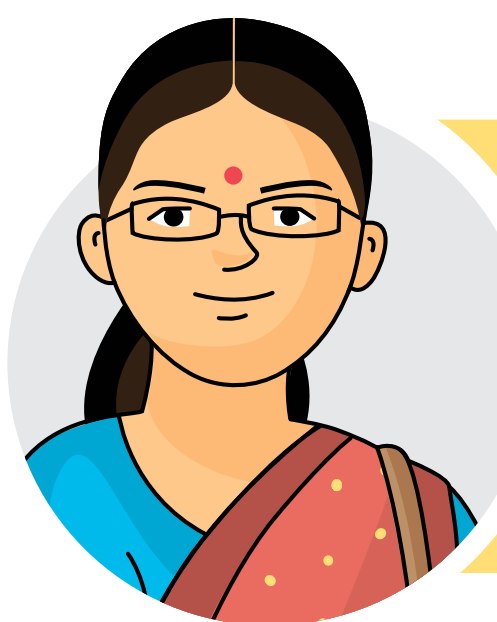

ନିଜର ଆର୍ଥିକ ଲକ୍ଷ୍ୟକୁ ନିର୍ଦ୍ଧାରଣ କରନ୍ତୁ ଏବଂ
ଏହାକୁ ପ୍ରାପ୍ତ କରିବା ପାଇଁ ଚେଷ୍ଟା କରନ୍ତୁ

ବ୍ୟାପାର ପାଇଁ ପଲ୍ଲୀ
କିପରି ବନ୍ଧୋବସ୍ତୁ କରିବେ?



ବ୍ୟାପାର ପାଇଁ ପଇସା କିପରି ବନ୍ଧୋବସ୍ତୁ କରିବେ ?

ପରିବାର

0%
ସୁଧ ହାର

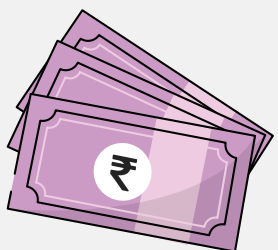

ପରିମାଣ

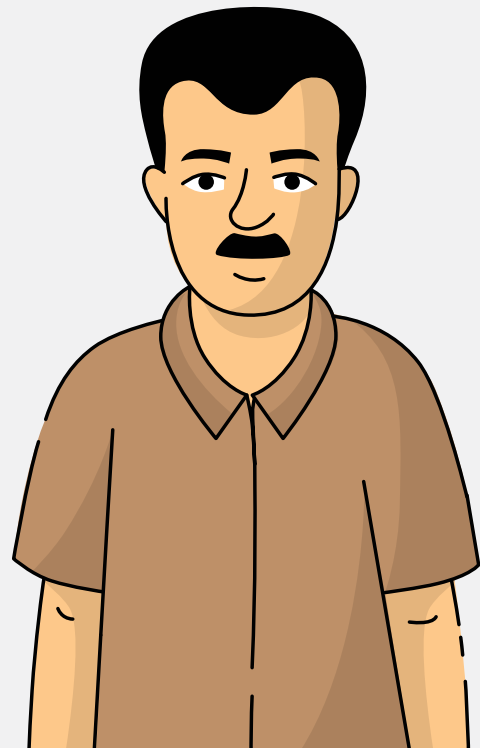

ସମ୍ପର୍କୀୟ

0%
ସୁଧ ହାର



ପରିମାଣ



ସାହୁକାର

୪୦%
ସୁଧ ହାର

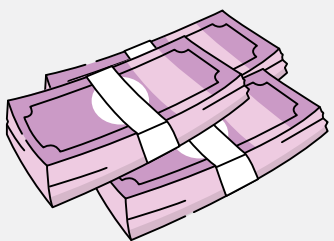

ପରିମାଣ

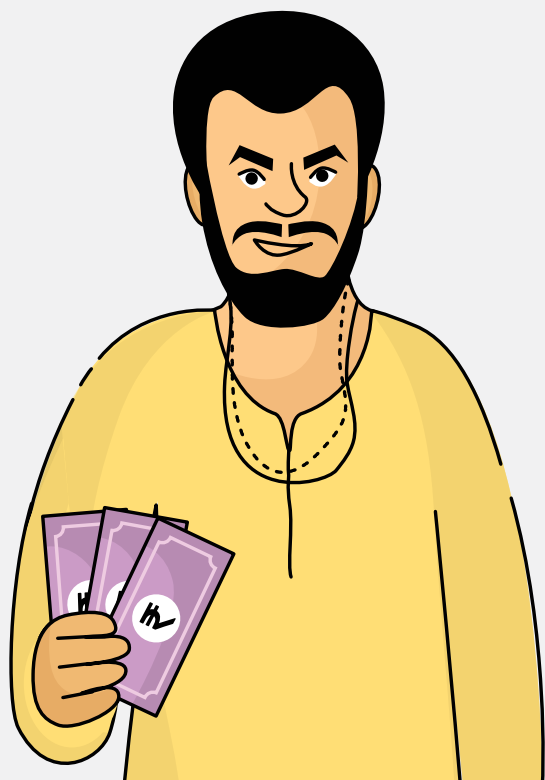

ବନ୍ଧନ

ବ୍ୟାଙ୍କ

୧୧%
ସୁଧ ହାର

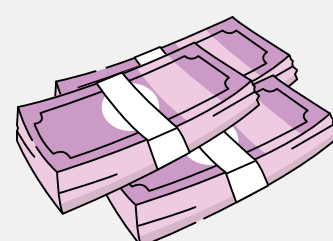

ପରିମାଣ

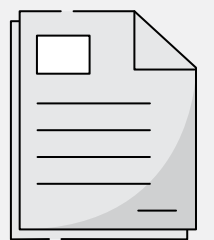

ବନ୍ଧନ



ପରିଚୟ ପତ୍ର

ସ୍ୱୟଂ ସହାୟତା ଗୋଷ୍ଠୀ

୭%
ସୁଧ ହାର

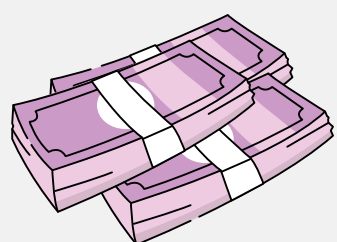

ପରିମାଣ

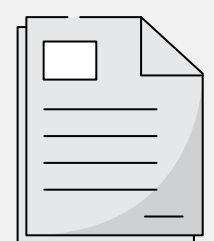
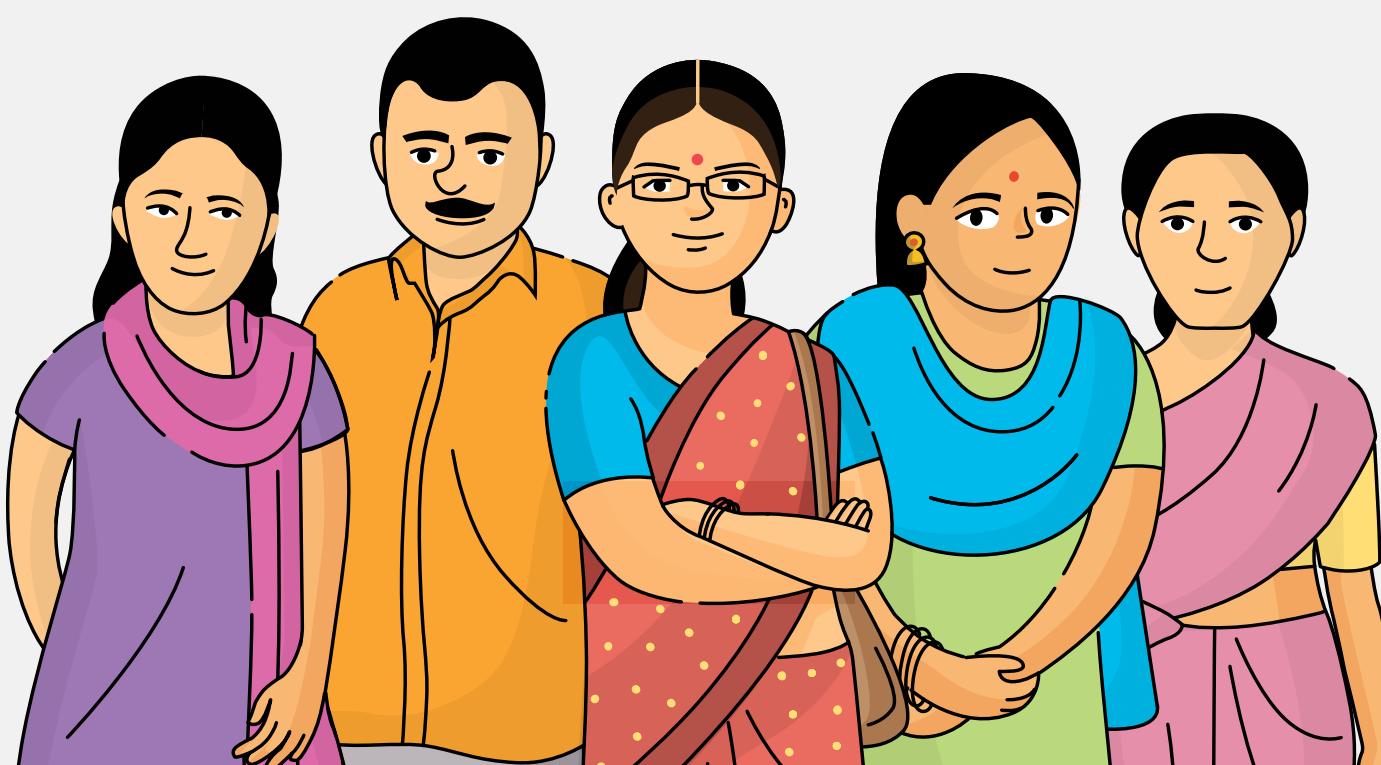

ବନ୍ଧନ

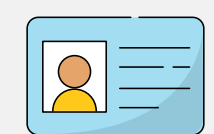

ପରିଚୟ ପତ୍ର

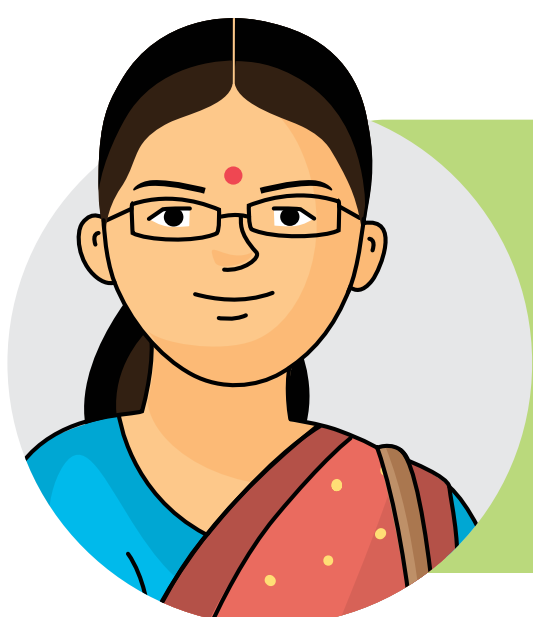

କମ ସୁଧହାରରେ ଋଣ କରନ୍ତୁ

DAY-NULM

ଦୀନ ଦୟାଳ ଅନ୍ତେପାଦୟ ଯୋଜନା -
ଜାତୀୟ ସହରାଞ୍ଚଳ ଜିବିକା ମିଶନ



ସ୍ୱୟଂ ସହାୟତା ଗୋଷ୍ଠୀ (SHG)



ନିୟମିତ ସଞ୍ଚୟ

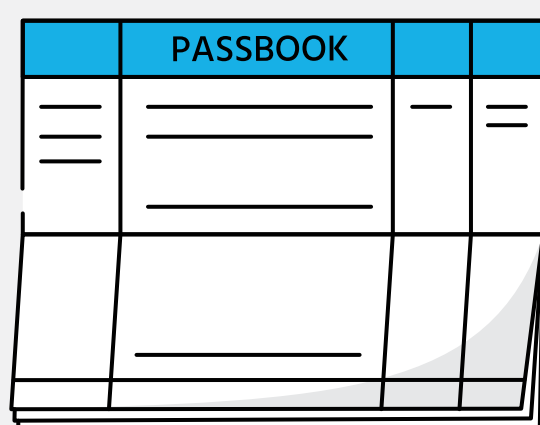

ନିୟମିତ ବୈଠକ



ନିୟମିତ ରଣ ପ୍ରଦାନ



ନିୟମିତ ରଣ ଫେରସ୍ତ

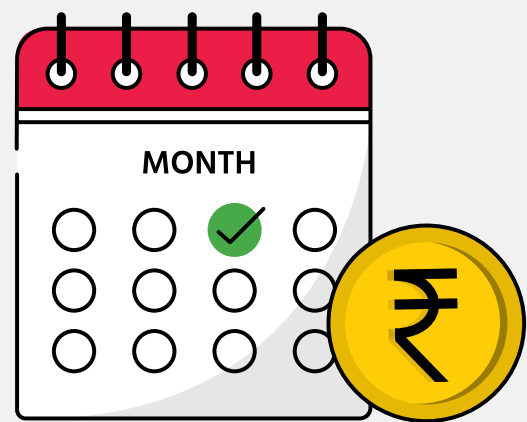

ନିୟମିତ ଖାତାପତ୍ର ପରିଚାଳନା

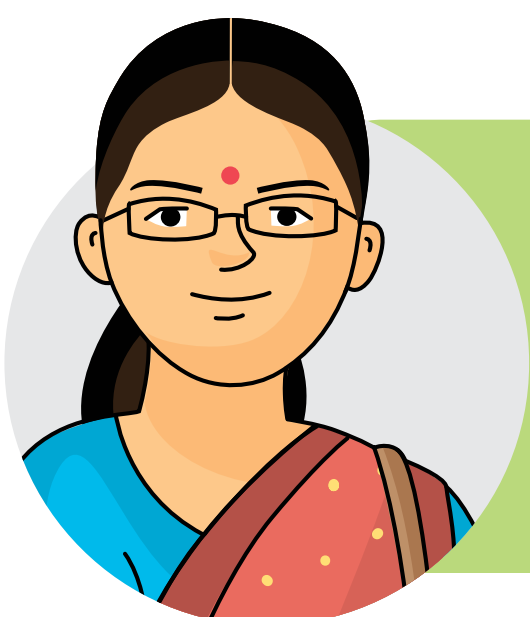

ଏକ ସ୍ୱୟଂ ସହାୟତା ଗୋଷ୍ଠୀରେ ଯୋଗ ଦିଅନ୍ତୁ ଏବଂ ପଞ୍ଚସୂତ୍ର ପାଳନ କରନ୍ତୁ

କୌଶଳ ପ୍ରଶିକ୍ଷଣ ଏବଂ ଉଦ୍ଦେଶ୍ୟାତ୍ମକତା

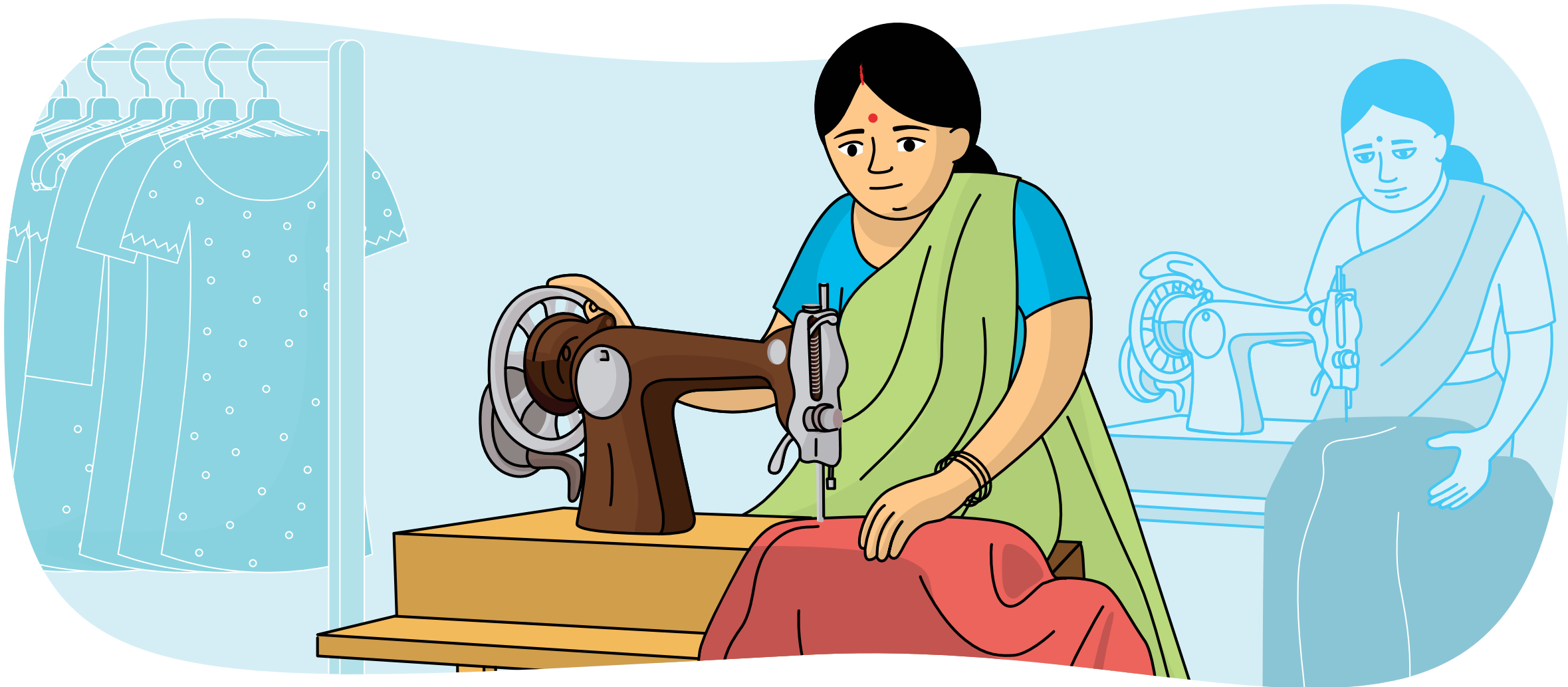

କୌଶଳ
ପ୍ରଶିକ୍ଷଣ



ବିଭିନ୍ନ
ଭରା

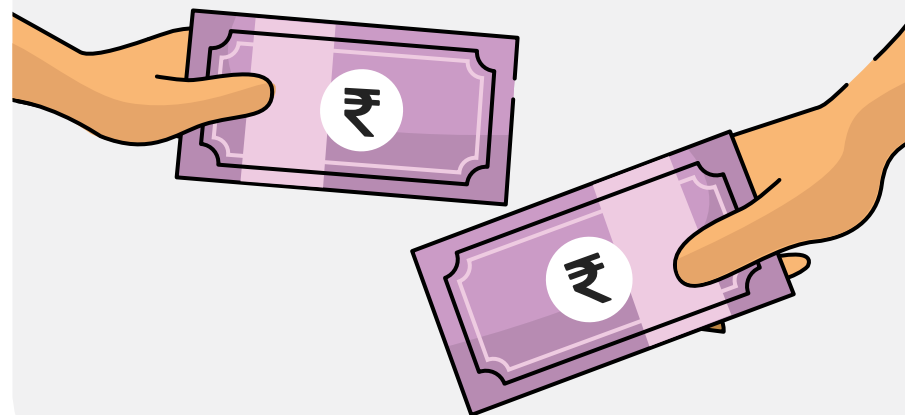

ପ୍ରମାଣିତ କରିବା

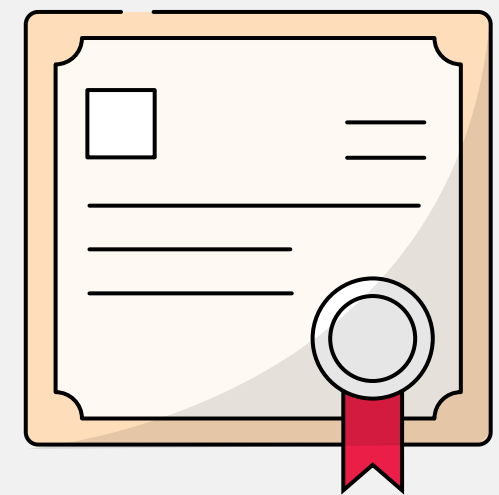

ନିୟୁକ୍ତି
ପ୍ରଦାନ

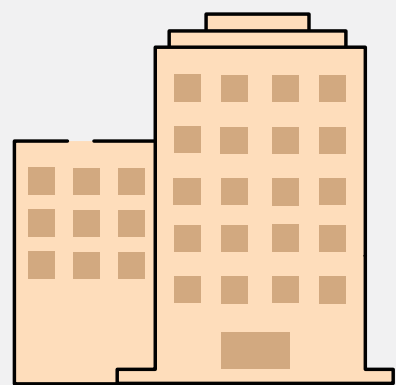

ଅଧିକ
ଆୟ

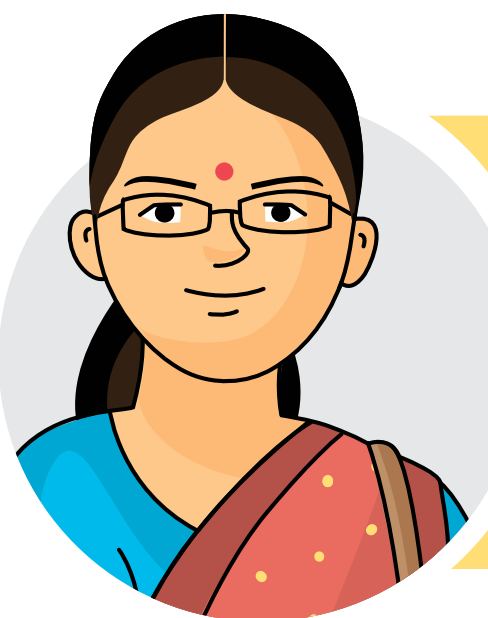

DAY - NULM ଦ୍ୱାରା ନୂତନ କୌଶଳ ଶିଖନ୍ତୁ
ଏବଂ ଏହାର ଆଧୁନିକ କରଣ କରନ୍ତୁ

ଶସ୍ତ୍ରା ରଣ

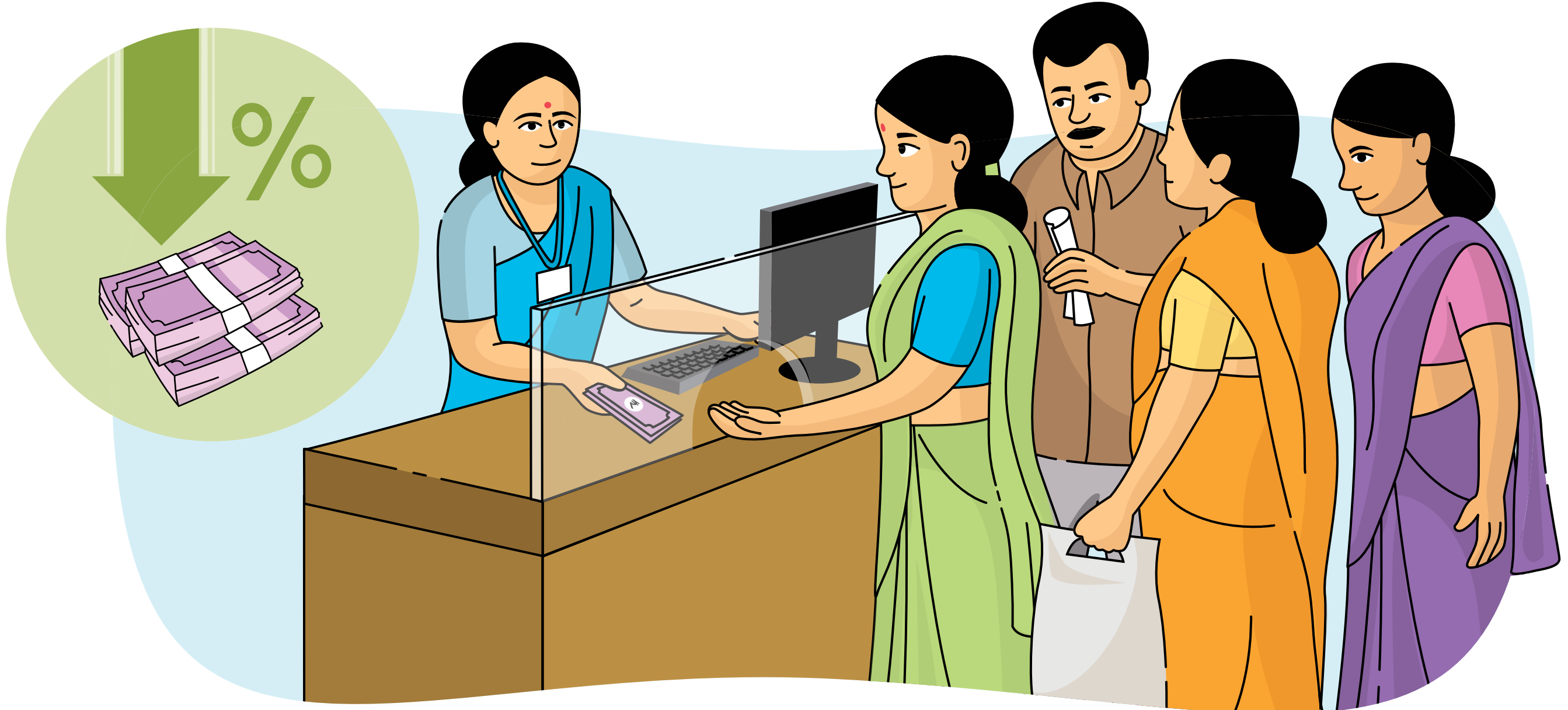

ବ୍ୟାଙ୍କ
ଖାତା

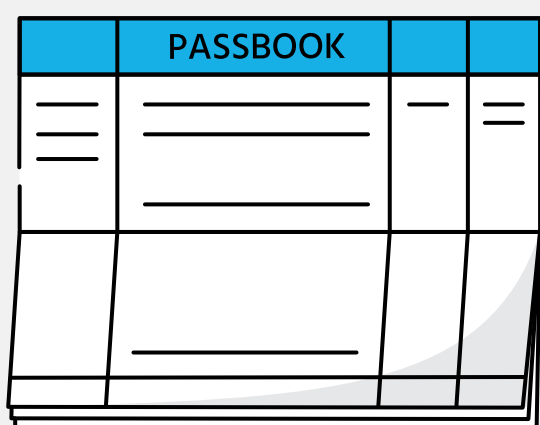

ବ୍ୟକ୍ତି ବିଶେଷ
ପାଇଁ ୨ ଲକ୍ଷ

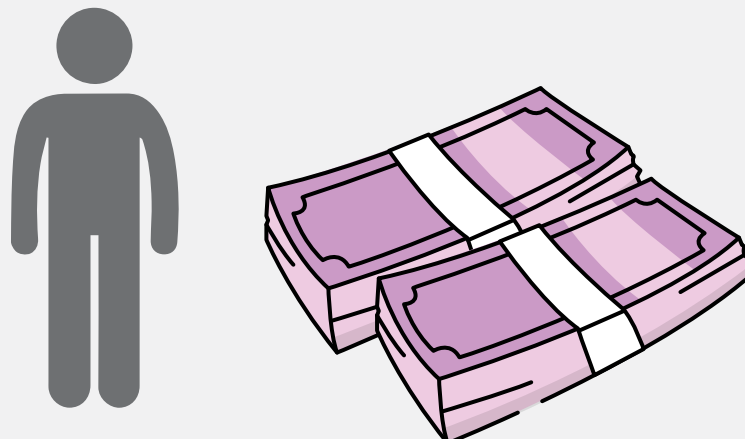

ଗୋଷ୍ଠୀ ପାଇଁ
୧୦ ଲକ୍ଷ

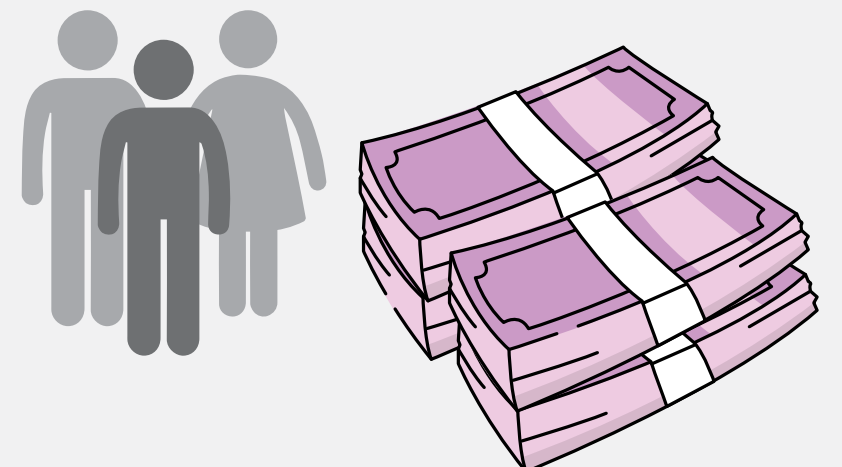

ସହଜରେ
ମିଳିପାରୁଥିବା ଭଳି
ରଣ

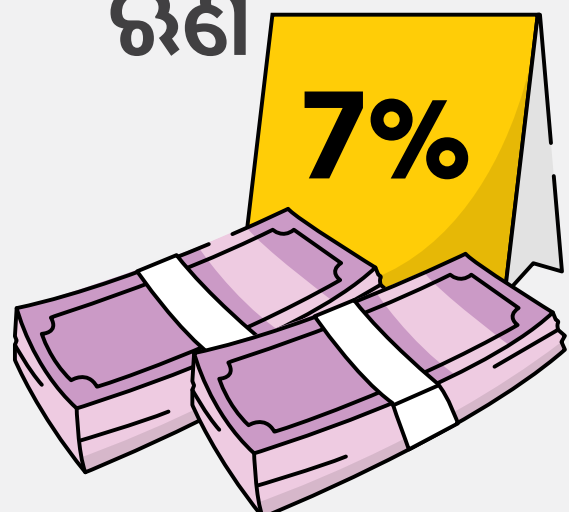

ମହିଳା ମାନଙ୍କ ପାଇଁ
କମ ସୁଧ ହାର

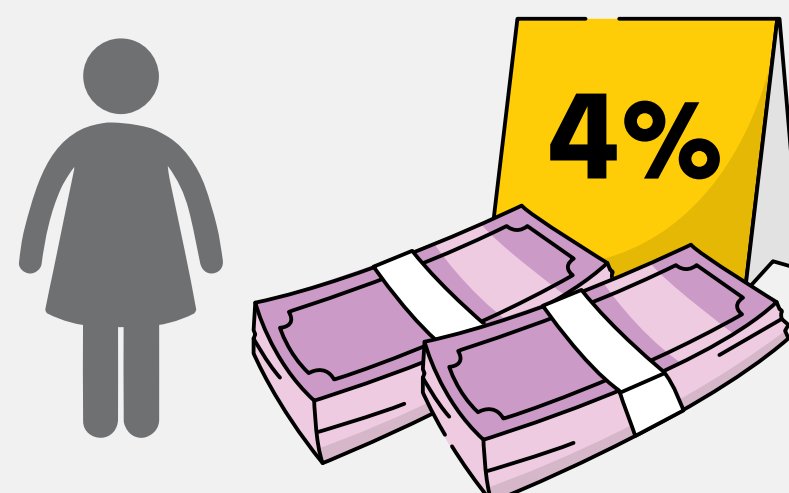

ସହଜ ରଣ ମାଧ୍ୟମରେ
ବ୍ୟାପାର ବୃଦ୍ଧି କରିବା

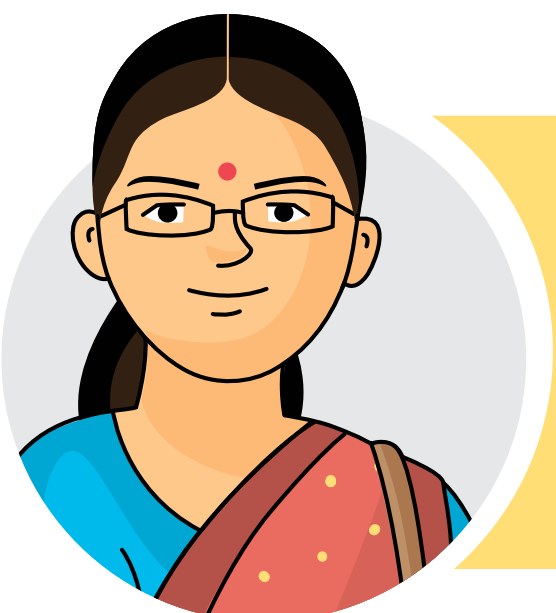

ମହୁଧନ ଗା

ସରକାରୀ ବିଧିବ୍ୟବସ୍ଥାରେ ଥିବା ଅଧିକାରକୁ ଜାଣିବା

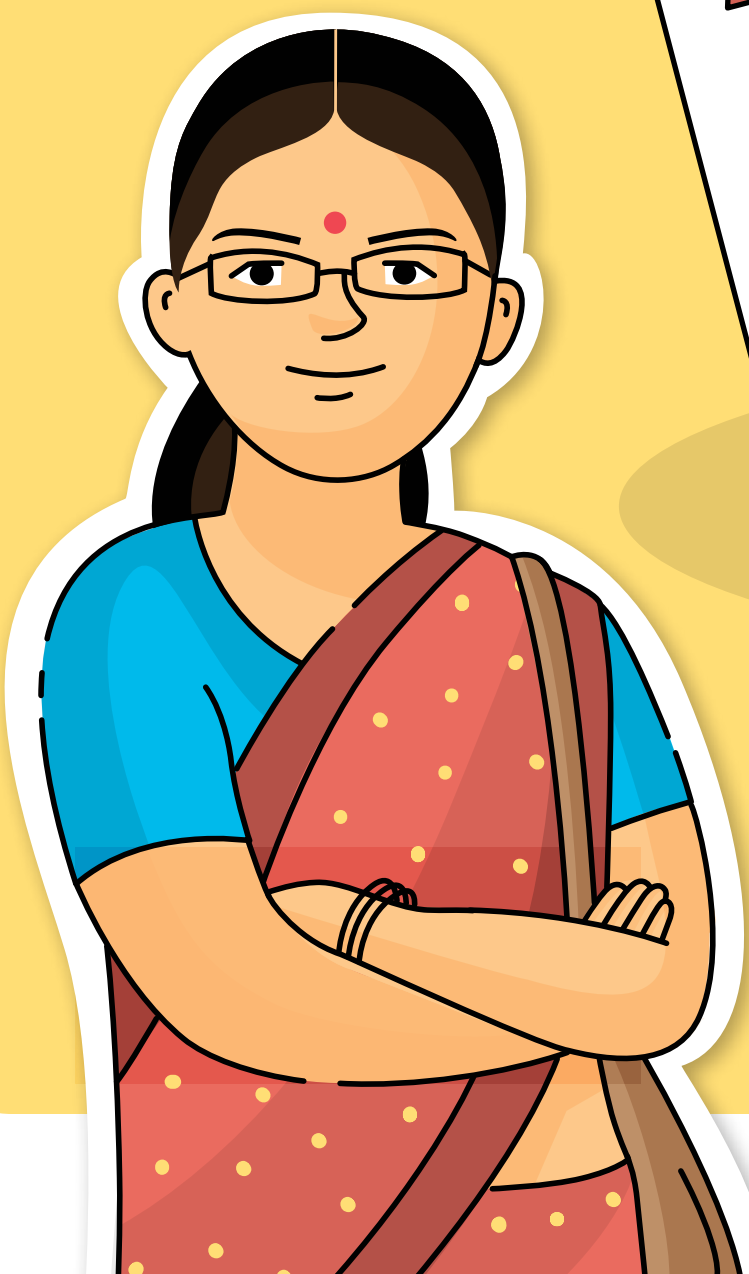

ସରକାରୀ ସୁବିଧା ସୁଯୋଗ ସହ ଥିବା ଅଧିକାର ହାସଲ କରିବା

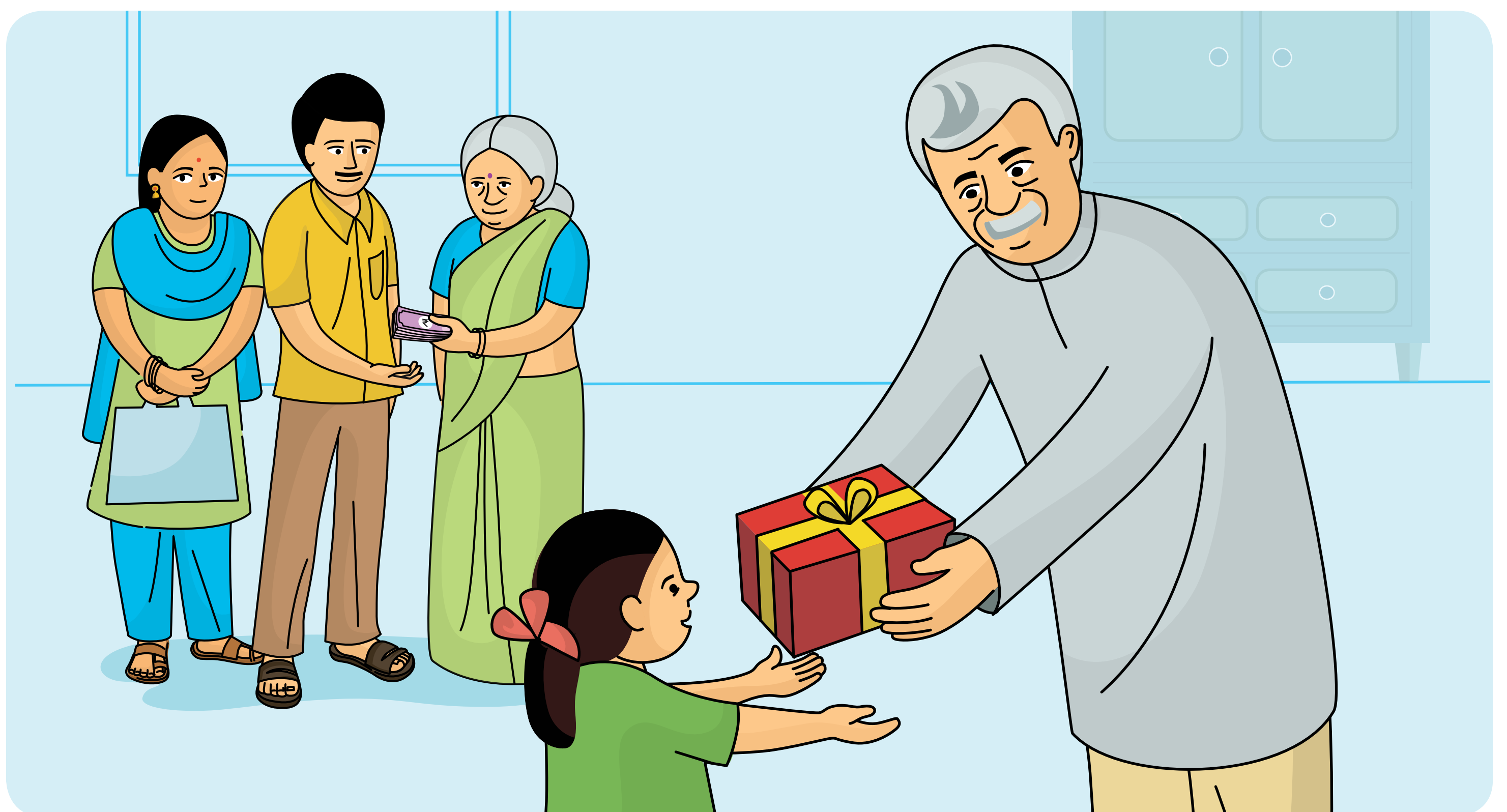
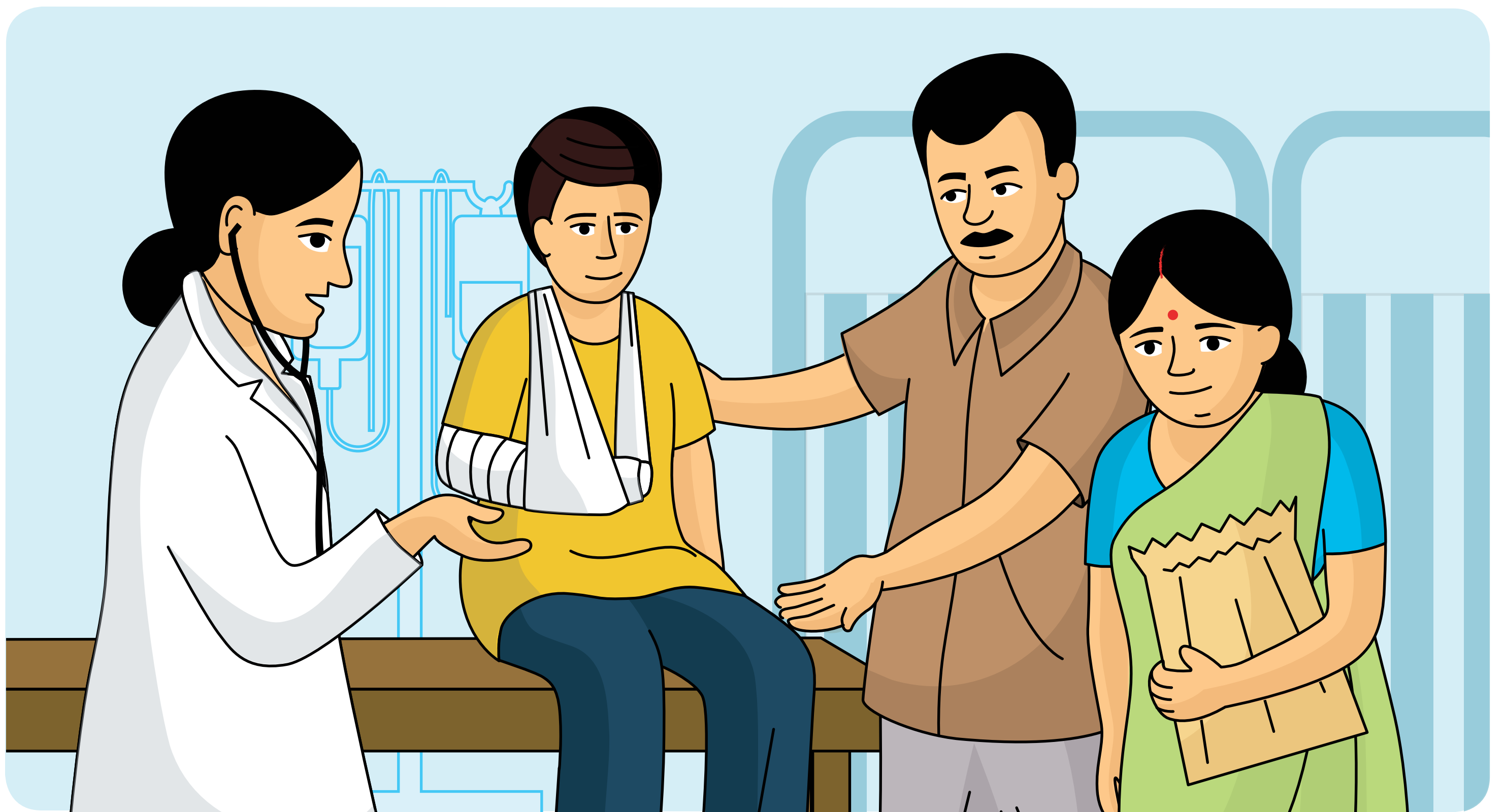

ସରକାରଙ୍କ ଦ୍ୱାରା ଦିଆଯାଇଥିବା ଅଧିକାର

ସ୍ୱାସ୍ଥ୍ୟ ବୀମା

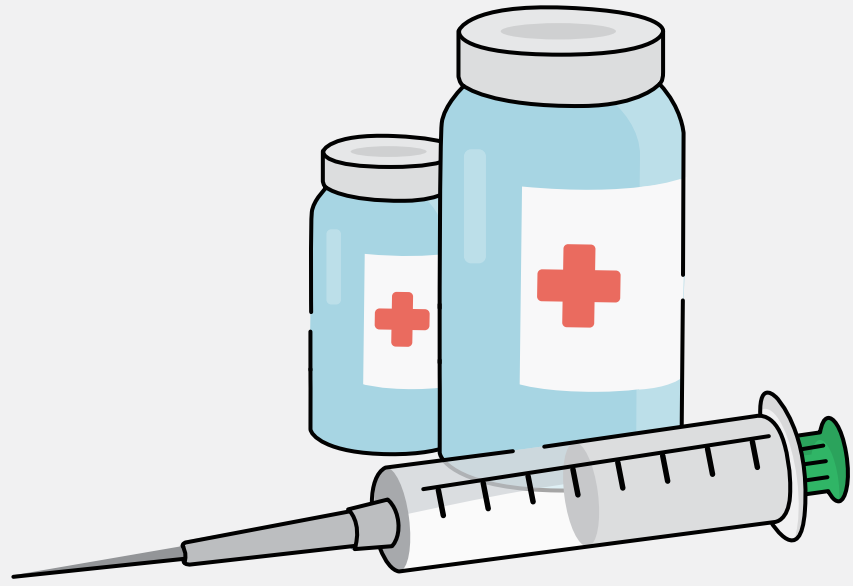

ଆବାସ ଯୋଜନା

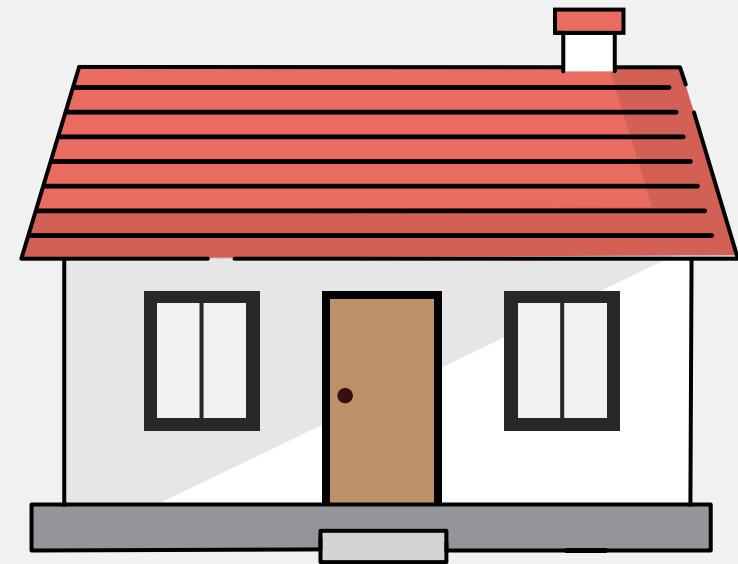

ପ୍ରସୂତୀ ଏବଂ ଶିଶୁ ମୃତ୍ୟୁ

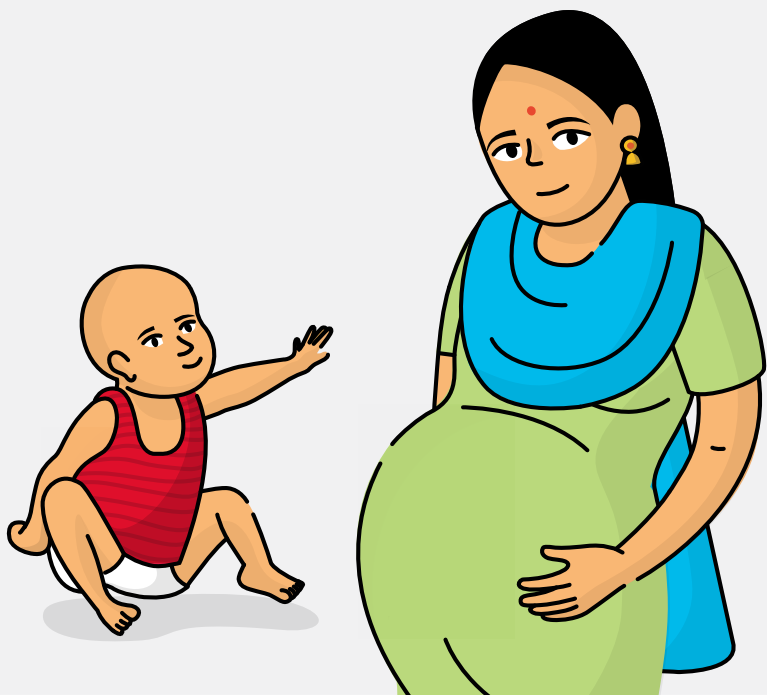

ଦୁର୍ଘଟଣା ବୀମା

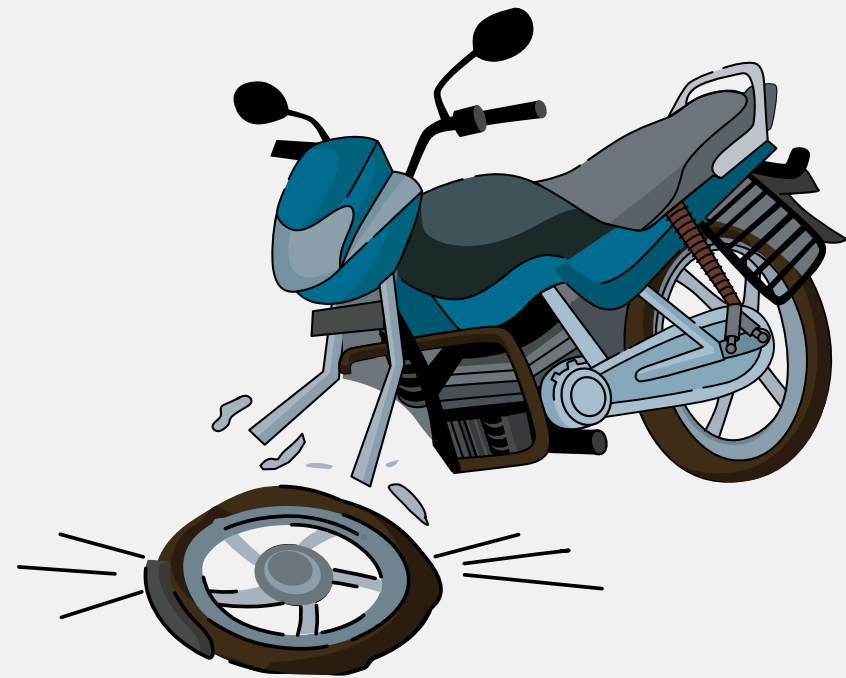

ଜୀବନ ବୀମା

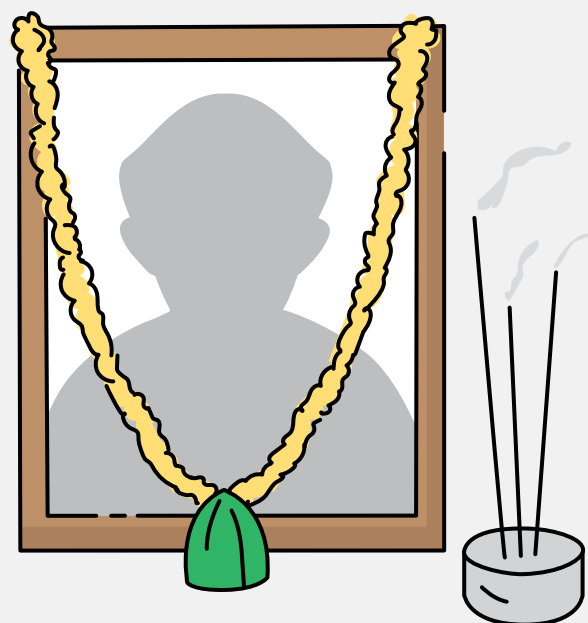

ବ୍ୟାପାର ପାଇଁ ଋଣ

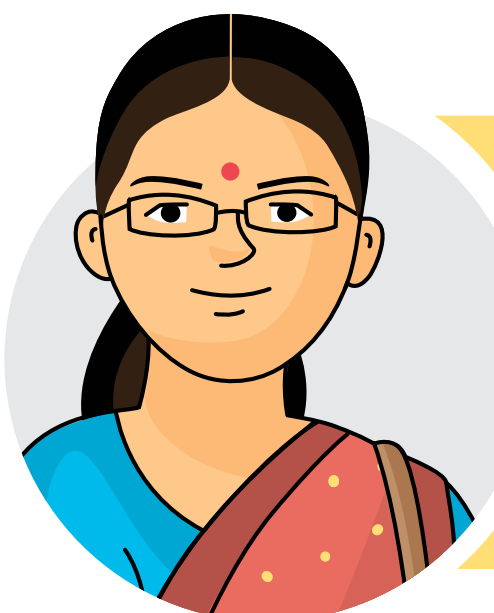
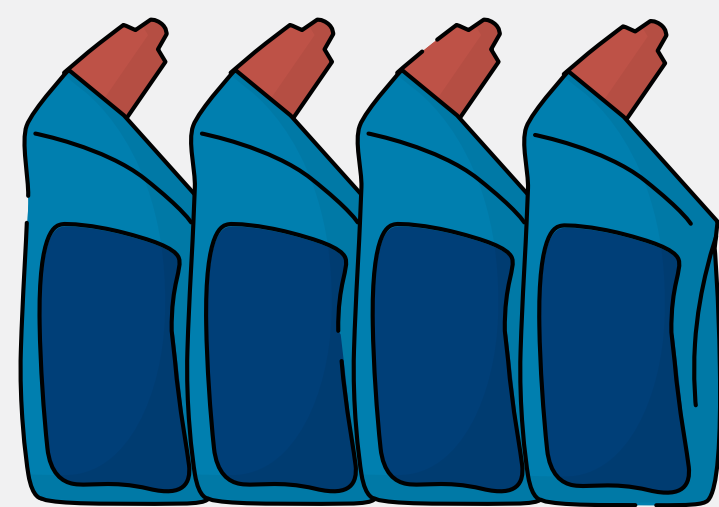

ବିଭିନ୍ନ ସରକାରୀ ଯୋଜନା
ବିଷୟରେ ଅବଗତ ହୁଅନ୍ତୁ

ସୁରକ୍ଷା ଜାଲ

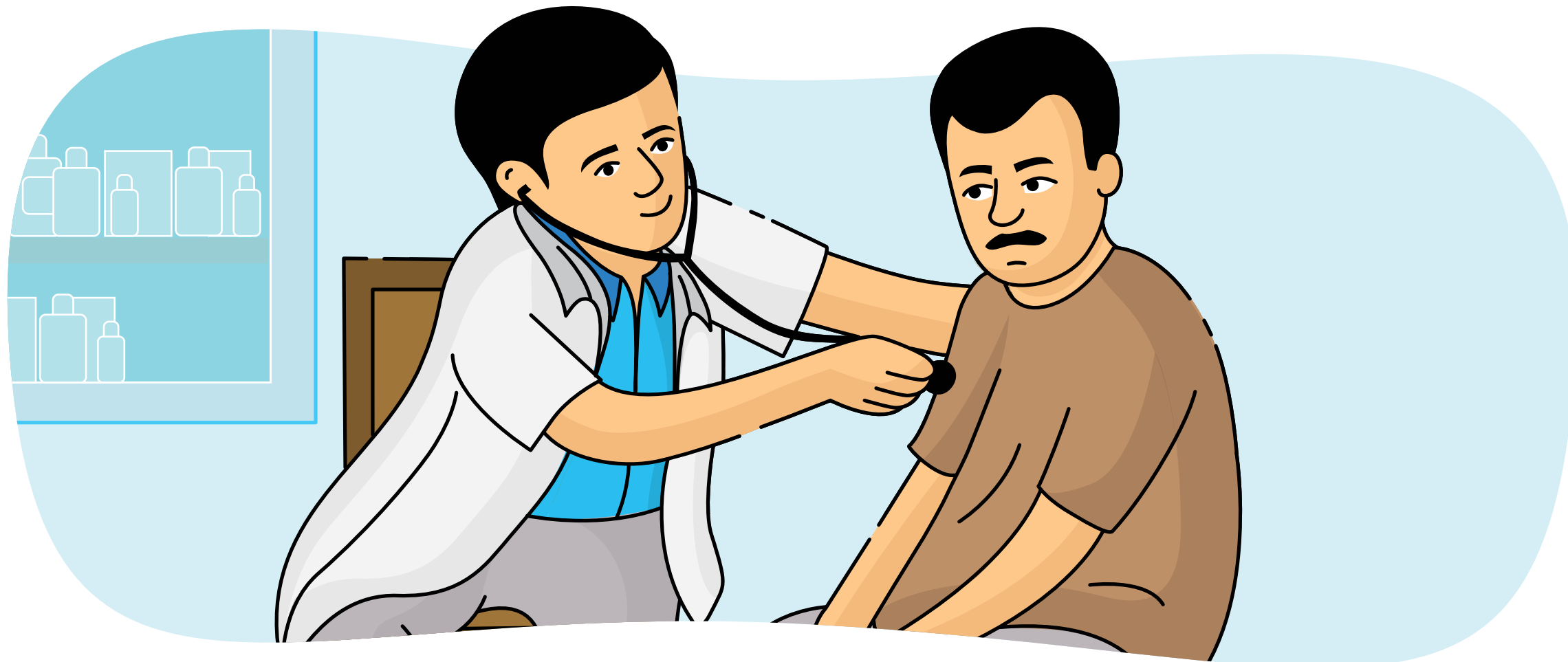

ସଭିଜ୍ ପାଇଁ
ବ୍ୟାଙ୍କ ଖାତା

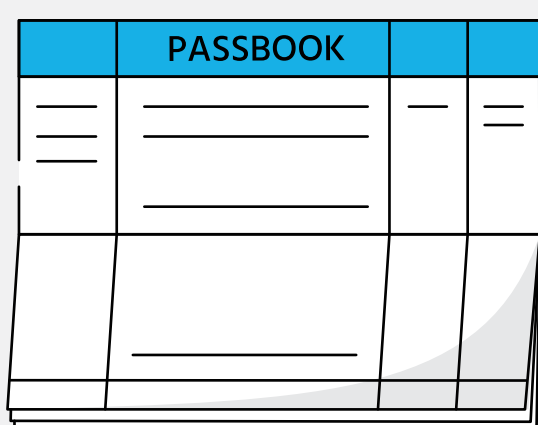

ପ୍ରଧାନ ମନ୍ତ୍ରୀ ଜନଧନ ଯୋଜନା

୨୦୦୦୦୦ ଟଙ୍କା ପର୍ଯ୍ୟନ୍ତ
ଦୁର୍ଘଟଣା ସହାୟତା

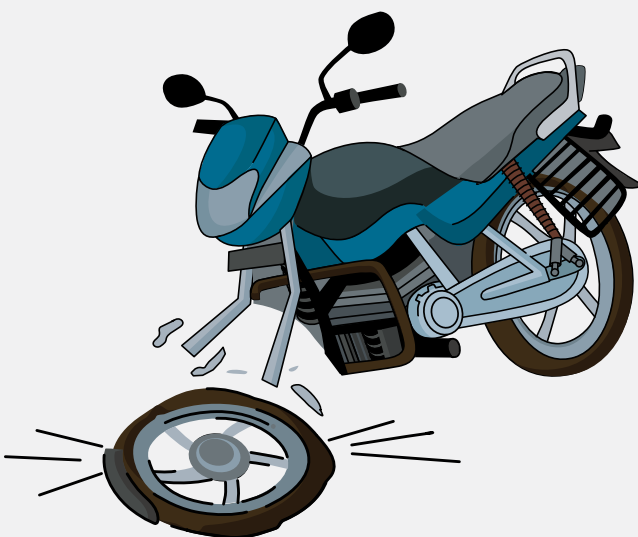

ପ୍ରଧାନ ମନ୍ତ୍ରୀ ସୁରକ୍ଷା ବୀମା ଯୋଜନା

୨୦୦୦୦୦ ଟଙ୍କା ପର୍ଯ୍ୟନ୍ତ
ଜୀବନ ବୀମା ସହାୟତା

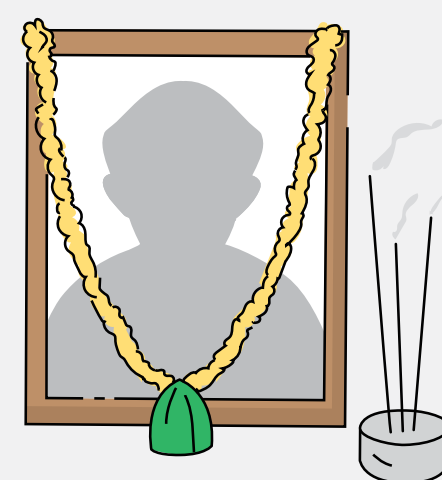

ପ୍ରଧାନ ମନ୍ତ୍ରୀ ଜୀବନ ଜ୍ୟୋତି ବୀମା
ଯୋଜନା

୫୦୦୦୦୦ ଟଙ୍କା ପର୍ଯ୍ୟନ୍ତ
ପରିବାର ବୀମା ସହାୟତା



ପ୍ରଧାନ ମନ୍ତ୍ରୀ ଜନ ଆରୋଗ୍ୟ ଯୋଜନା

୫୦୦୦ ଟଙ୍କା ପର୍ଯ୍ୟନ୍ତ
ମାସିକ ଭତ୍ତା

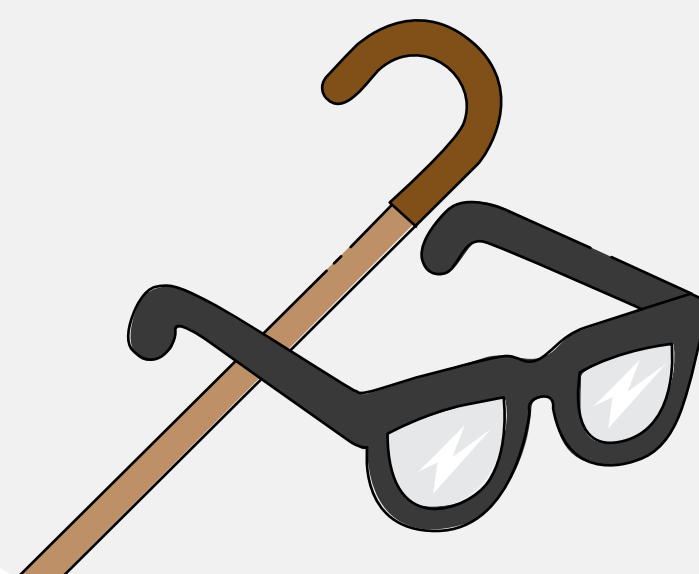

ଅଟଳ ପେନ୍ସନ୍ ଯୋଜନା

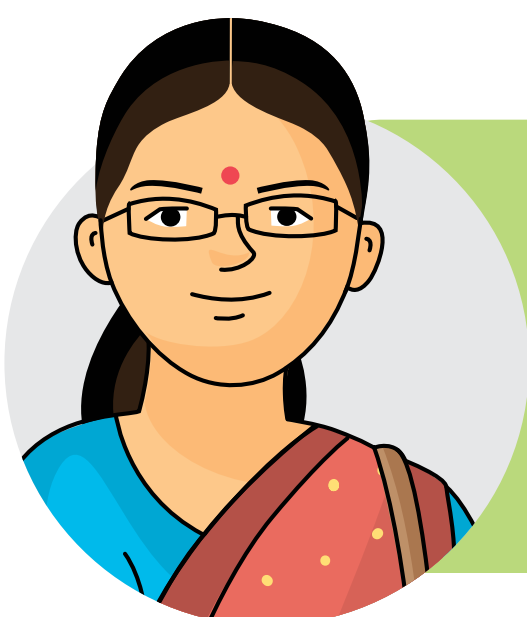

ସରକାରୀ ସୁବିଧା
ଗୁଡ଼ିକର ଲାଭ ଉଠାନ୍ତୁ

ଜନ ମଙ୍ଗଳ ଯୋଜନା

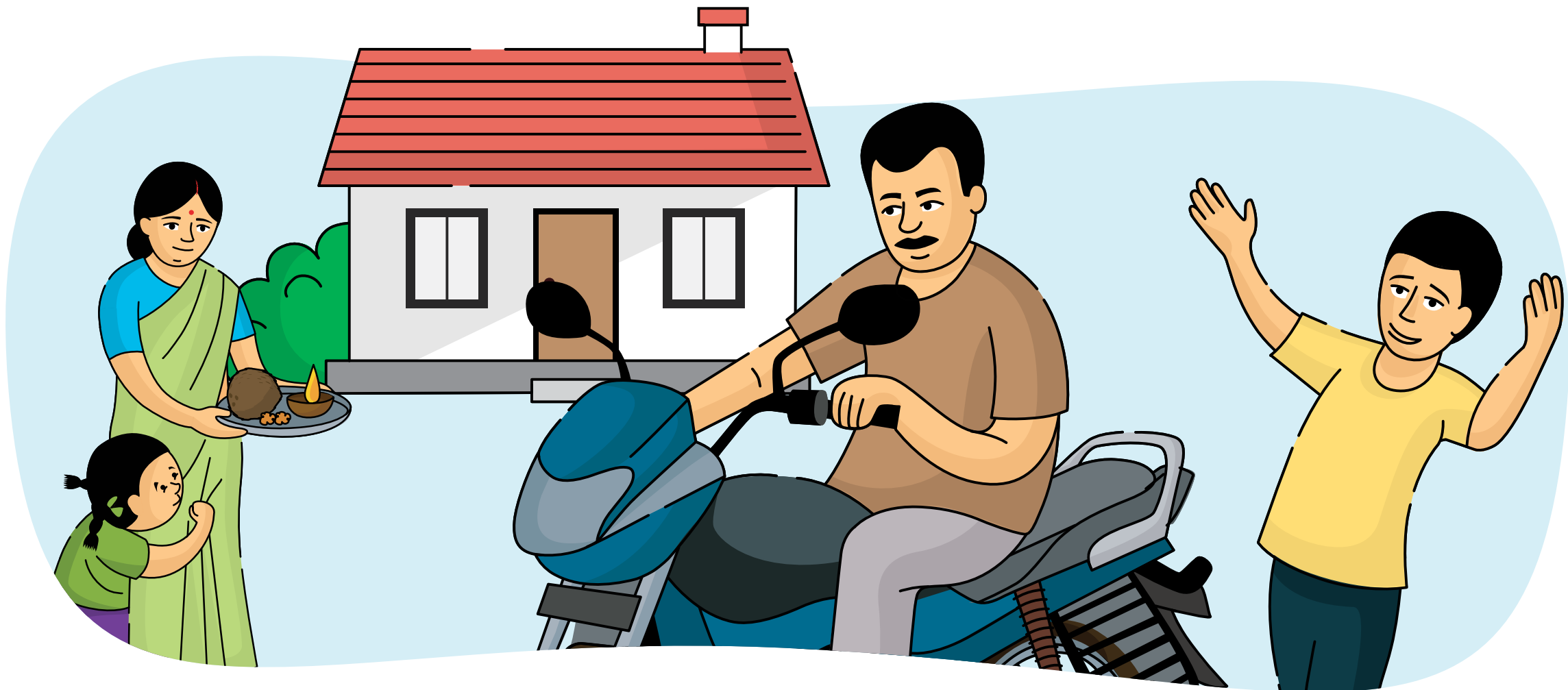

ସମସ୍ତଙ୍କ ପାଇଁ
ବାସଘର

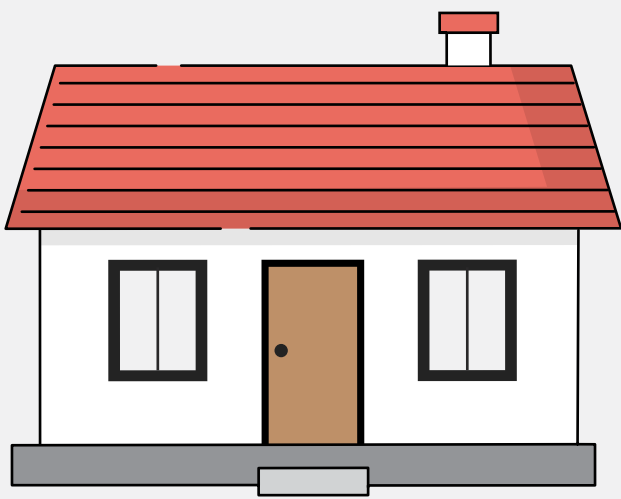

ପ୍ରଧାନ ମନ୍ତ୍ରୀ ଆବାସ ଯୋଜନା

ସମସ୍ତଙ୍କ ପାଇଁ ଏଲ.ପି.
ଜି. ଗ୍ୟାସ ସିଲିଣ୍ଡର

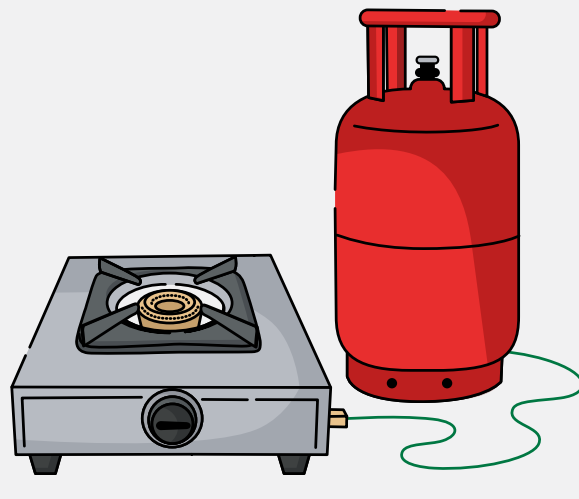

ପ୍ରଧାନ ମନ୍ତ୍ରୀ ଉଜ୍ଜ୍ୱଳା ଯୋଜନା

ସମସ୍ତଙ୍କ ଘର ପାଇଁ
ବିଦ୍ୟୁତୀକରଣ

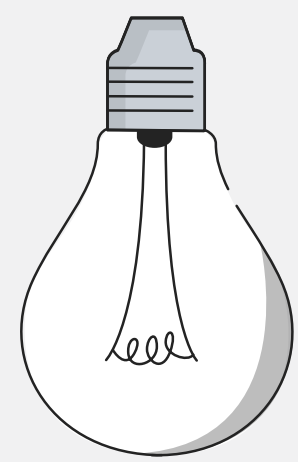

ସୌଭାଗ୍ୟ

ଗର୍ଭବତ୍ତୀ ମହିଳା
ମାନଙ୍କପାଇଁ ୨୦୦୦ ଟଙ୍କା
ମାତ୍ର



ଜନନୀ ଯୋଜନା

ଶୌଚାଳୟ ନିର୍ମାଣ

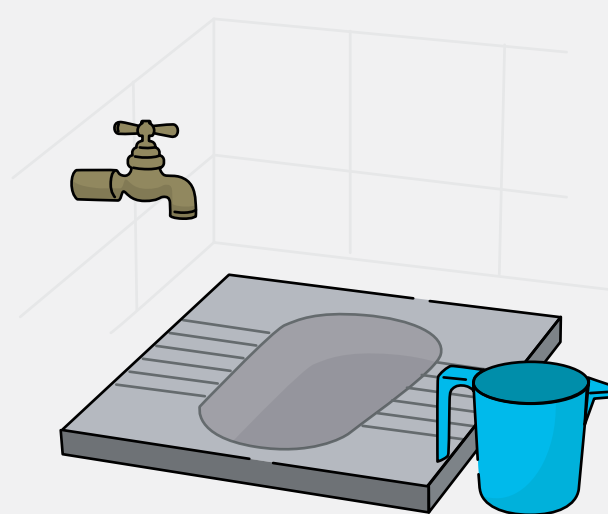

ପ୍ରତି ଘରେ ଶୌଚାଳୟ

ଶିଶୁ ମାନଙ୍କ ପାଇଁ
ବୀମା

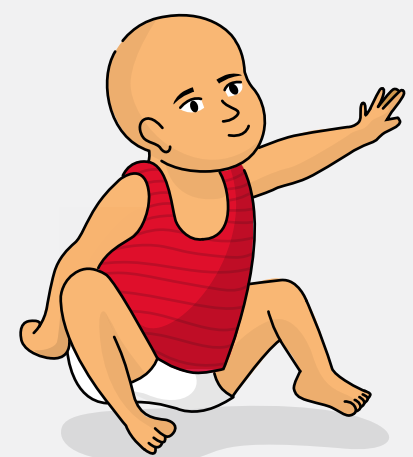

ପୋଷଣ

ସମସ୍ତଙ୍କ ପାଇଁ ଉନ୍ନତ
ମାନର ଜୀବନ

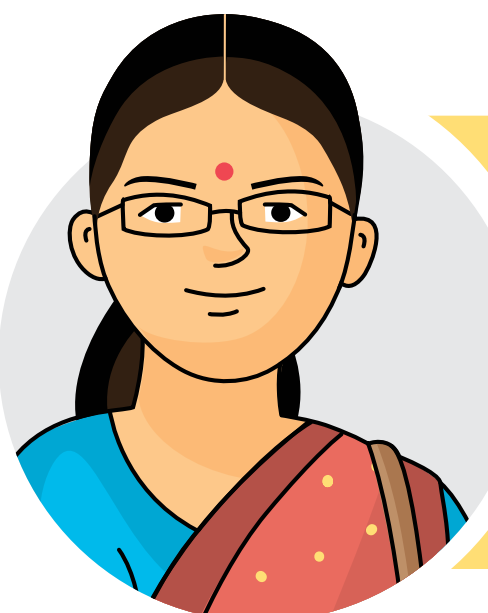

ବ୍ୟାପାର ଚଣ



ଟଙ୍କା ୧୦,୦୦,୦ ୦୦

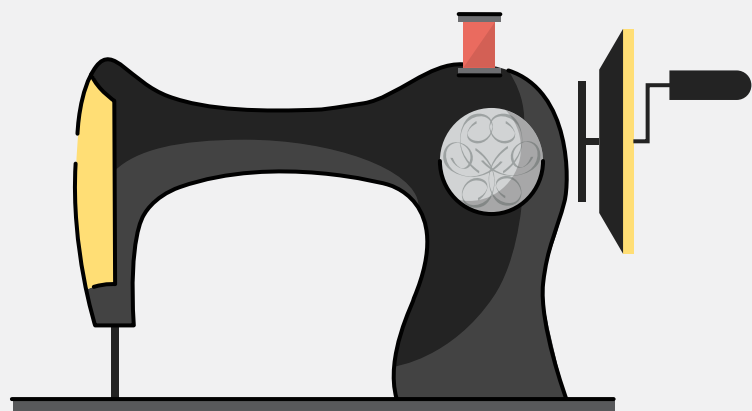

ସୂତ୍ରା

ଟଙ୍କା ୨୫,୦୦,୦୦୦

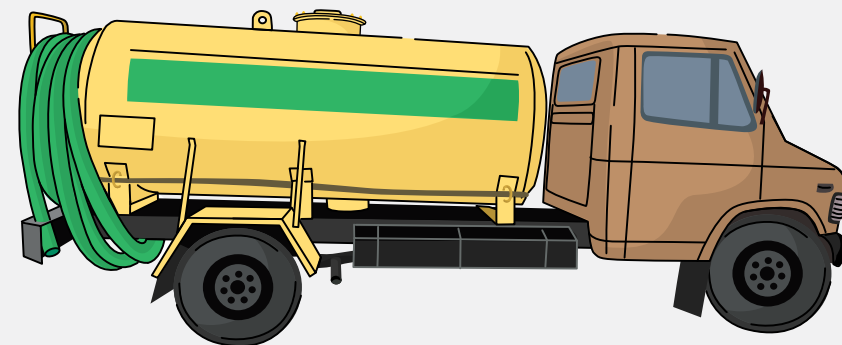

ପି.ଏମ.ଇ.ଜି.ପି

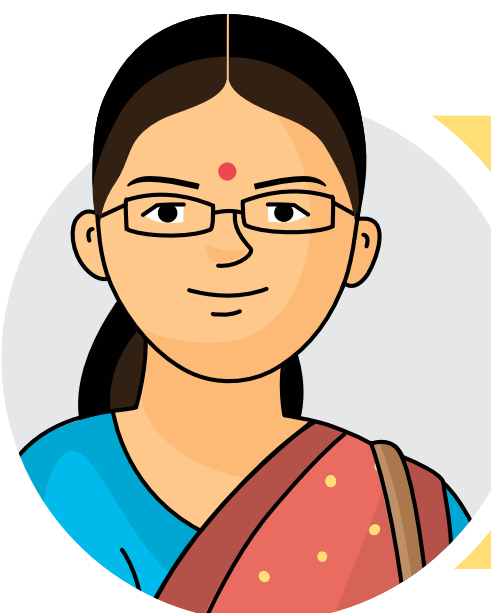

ସରକାରୀ ଯୋଜନା ମାଧ୍ୟମରେ କମ ସୁଧ ହାରରେ ଚଣ ପ୍ରାପ୍ତ କରନ୍ତୁ

ସଫ୍ଟାଇ କର୍ମଚାରୀ ମାନଙ୍କ ପାଇଁ ରଣ

ଟଙ୍କା ୧୫,୦୦,୦୦୦

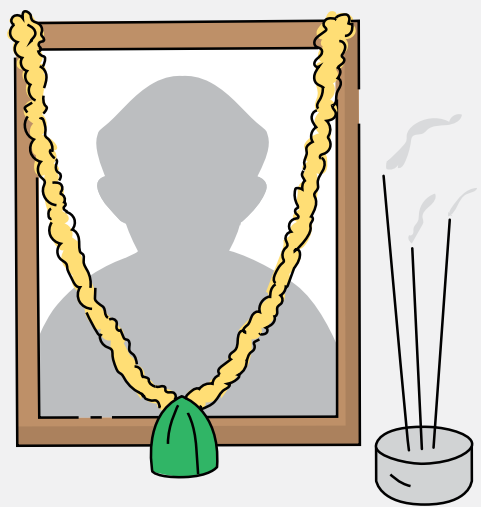

ମିଆଦି ରଣ

ଲଘୁ ବ୍ୟବସାୟ ପାଇଁ
୨୦୦୦୦ ଟଙ୍କା ରଣ

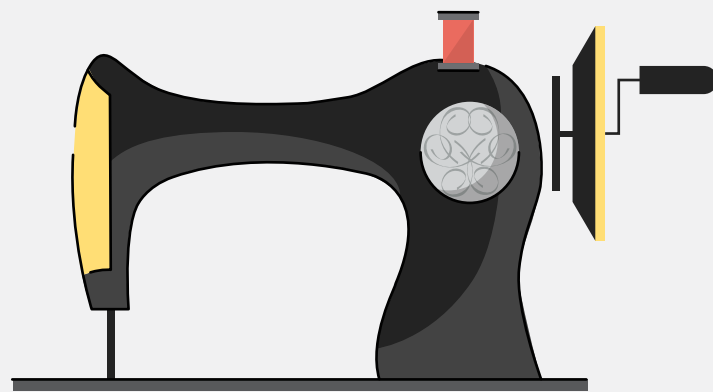

ଲଘୁ ରଣ

ବ୍ୟବସାୟ ପାଇଁ
୨୦୦୦୦ ଟଙ୍କା ରଣ

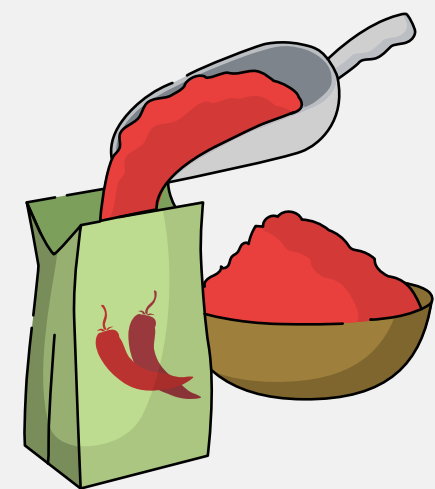

ମହିଳା ସମୃଦ୍ଧି ଯୋଜନା

ବ୍ୟବସାୟ ପାଇଁ
୧୦୦୦୦୦ ଟଙ୍କା ରଣ

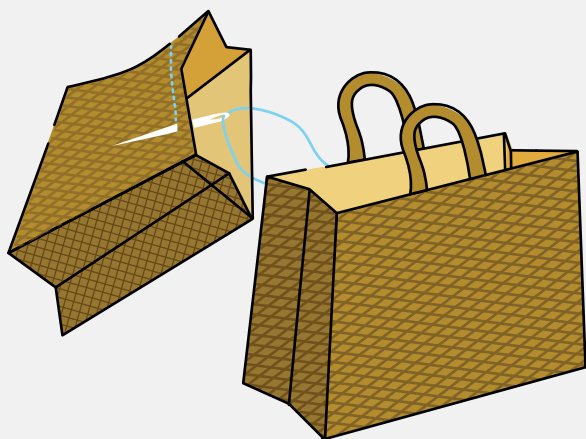

ମହିଳା ଅଭିକାରିତା ଯୋଜନା

ଶିକ୍ଷା ପାଇଁ ୧୦,୦୦,୦୦୦
ଟଙ୍କା ରଣ



ଶିକ୍ଷା ରଣ

ଶୌଚାଳୟର ଦେୟମୁକ୍ତ
ବ୍ୟବହାର ପାଇଁ
୨୫୦୦୦୦୦ ଟଙ୍କା



ସ୍ୱଚ୍ଛତା ଉଦ୍ୟମ ଯୋଜନା

ସାନିଟାରୀ ମାର୍ଚ୍ଚ ପାଇଁ
୧୫୦୦୦୦୦ ଟଙ୍କା ରଣ

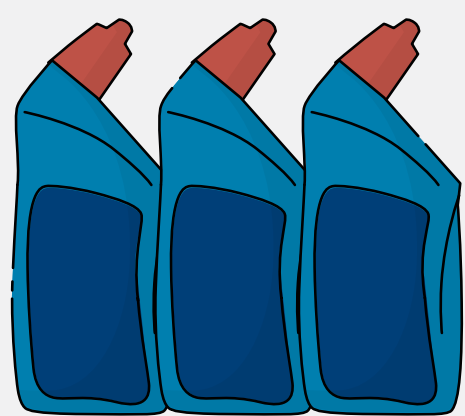

ସାନିଟାରୀ ମାର୍ଚ୍ଚ ଯୋଜନା

ସବୁଜ ବ୍ୟାପାର ଯୋଜନା
ପାଇଁ ୨୦୦୦୦୦
ଟଙ୍କା ରଣ

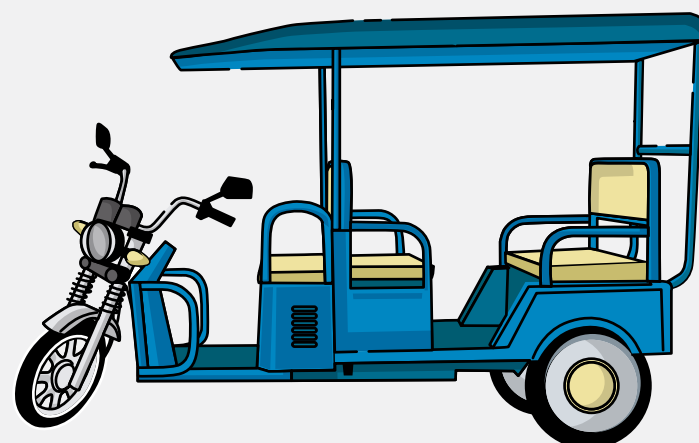

ସବୁଜ ବ୍ୟାପାର ଯୋଜନା

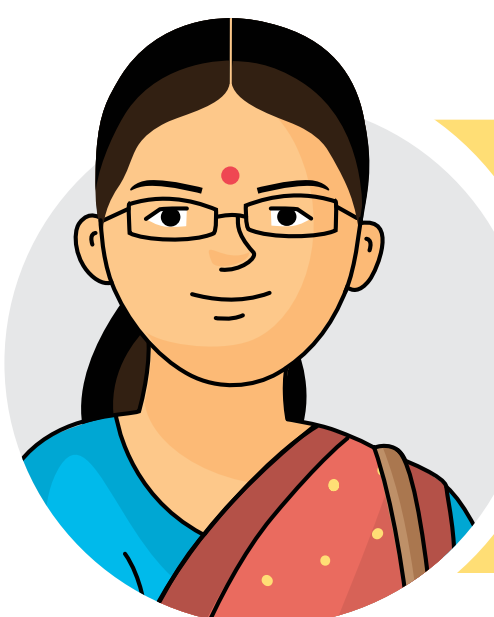

ସଫ୍ଟାଇ କର୍ମଚାରୀ ମାନଙ୍କ
ପାଇଁ କମ ସୁଧ ହାରରେ ରଣ

ମହୁଏଲ ୪

ଆର୍ଥିକ ପରିଚାଳନା ମାମଲାରେ କୁଶଳୀ ହେବା



ବ୍ୟକ୍ତିଗତ ବିବରଣୀ

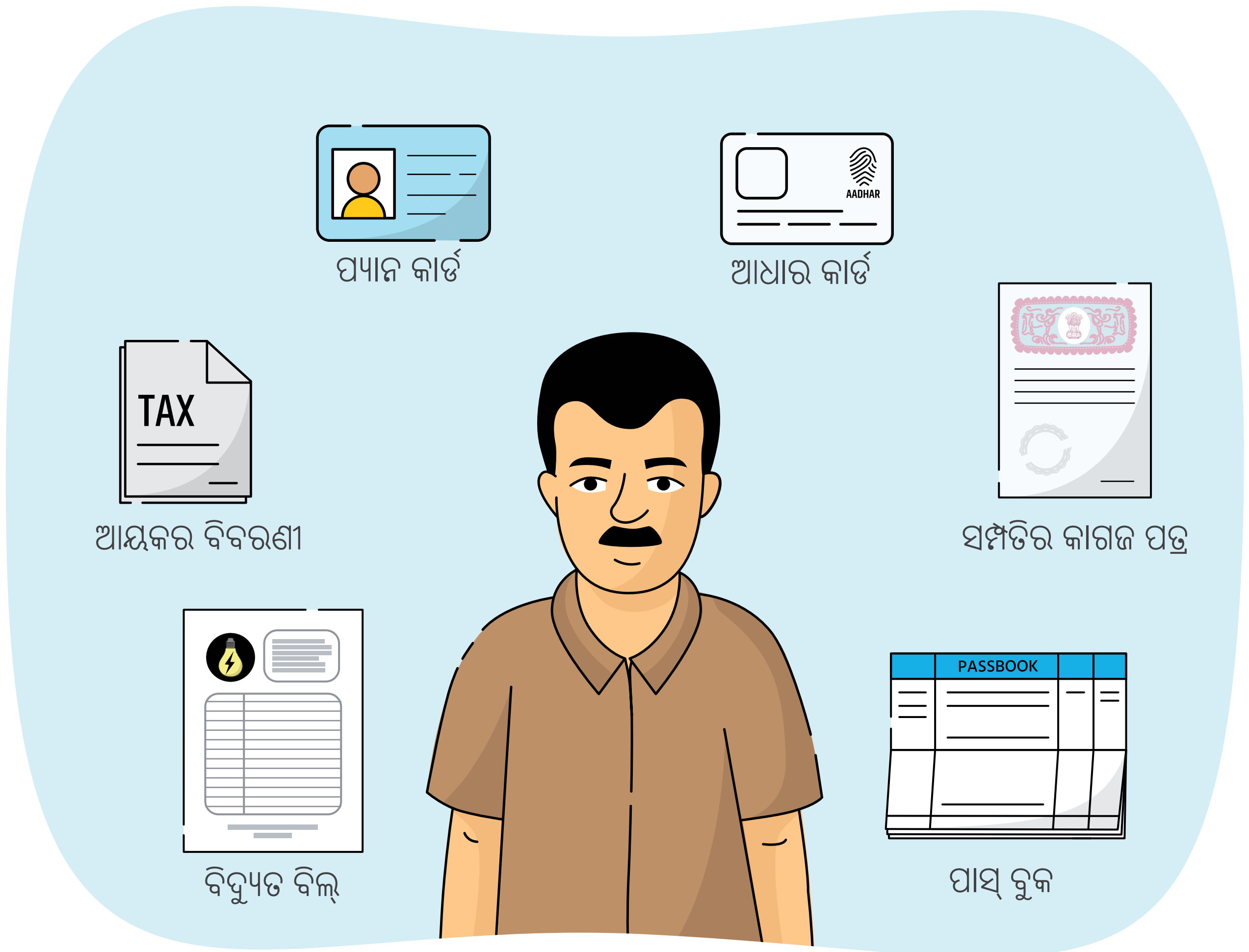

ଠକାମିରୁ ସାବଧାନ



ପ୍ରତ୍ୟକ୍ଷ ଲାଭ
ସ୍ଥାନାନ୍ତରଣ ପ୍ରାପ୍ତ
କରିପାରିବେ

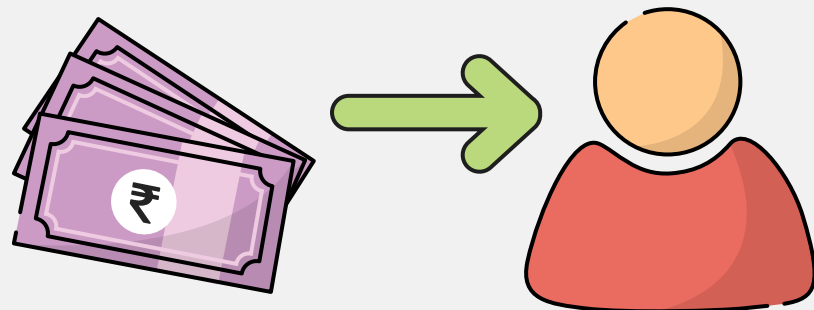

ନିୟମିତ ମୋବାଇଲରେ
ସୂଚନା ପ୍ରାପ୍ତ କରି ପାରିବେ

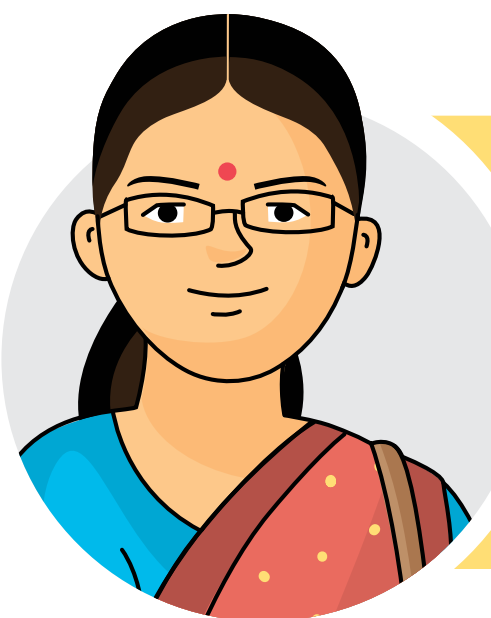
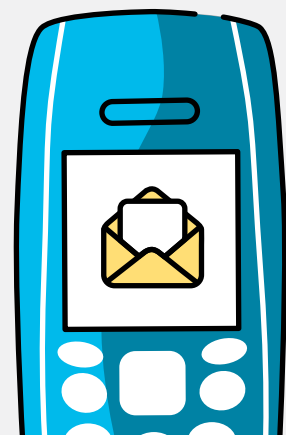

ନିଜର ସୁରକ୍ଷା ଏବଂ ସୁବିଧା ପାଇଁ
ବ୍ୟକ୍ତିଗତ ବିବରଣୀ ପ୍ରସ୍ତୁତ ରଖନ୍ତୁ

ନିୟମିତ ରଣ ଫେରସ୍ତ କରନ୍ତୁ



ରଣ ଫେରସ୍ତ
ଉପରେ ନଜର ରଖନ୍ତୁ

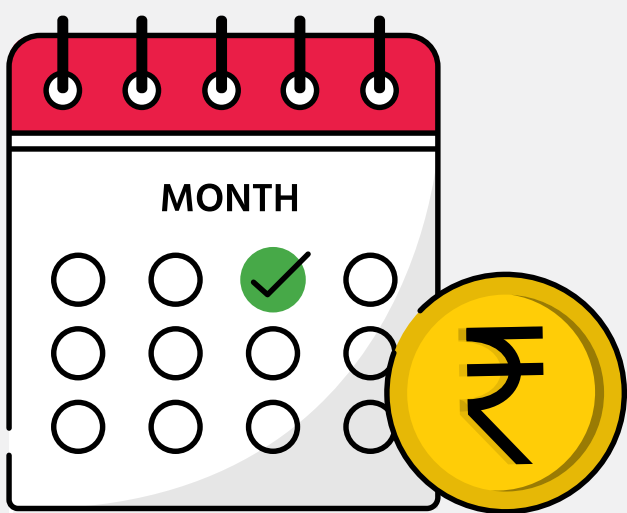

କ୍ରେଡିଟ୍ ସ୍କୋର



ଅଧିକ ରଣ



ଉତ୍ତମ କ୍ରେଡିଟ୍ ସ୍କୋର
ବଜାର ରଖନ୍ତୁ



ଡିଜିଟାଲ ଅର୍ଥ

ମୋବାଇଲ ଦ୍ଵାରା
ଟଙ୍କା ପୈଠ କରନ୍ତୁ



ନଗଦ ଟଙ୍କା ଉଠାଣ ପାଇଁ
ଏ.ଟି.ଏମ୍. ବ୍ୟବହାର କରନ୍ତୁ



ଇଣ୍ଟରନେଟ୍ ବ୍ୟାଙ୍କିଙ୍ଗ୍
ବ୍ୟବହାର କରନ୍ତୁ



ପି.ଓ.ସି. ମେସିନ୍ ଦ୍ଵାରା
ପୈଠ କରନ୍ତୁ



ବୁଦ୍ଧିମତ୍ ପ୍ରୟୁକ୍ତି ଦ୍ଵାରା
ବ୍ୟାଙ୍କିଂକୁ ସରଳ କରନ୍ତୁ

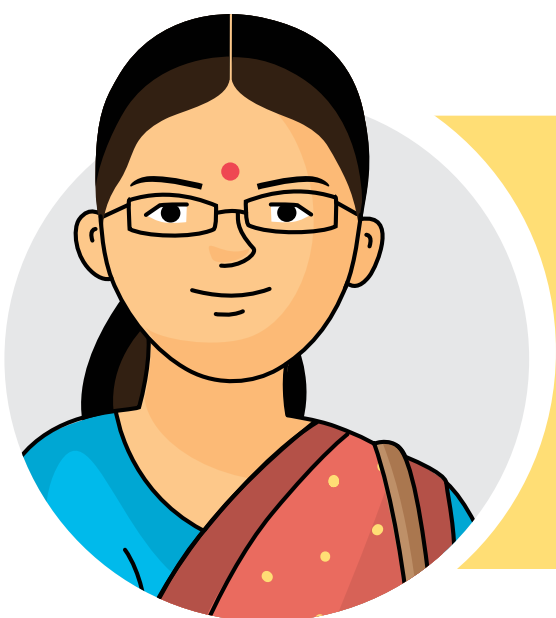

ଭିମ୍ ଏବଂ ଡିଜିଟାଲ ସୁରକ୍ଷା



ଟଙ୍କା ପଠାନ୍ତୁ

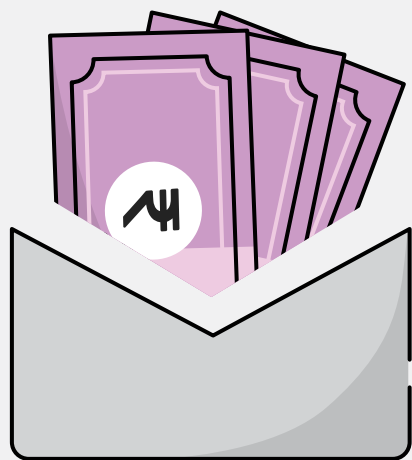

ସ୍କାନ କରି
ପୈଠ କରନ୍ତୁ

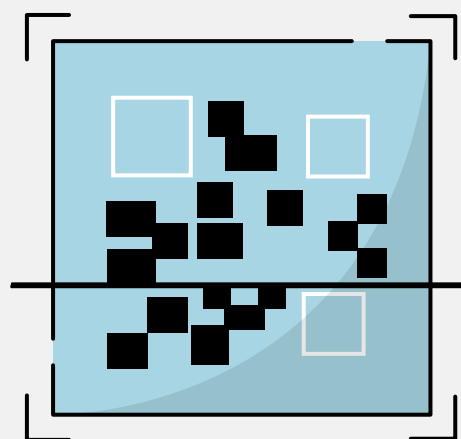

ଟଙ୍କା ପାଇଁ
ଅନୁରୋଧ ପଠାନ୍ତୁ



ବିବରଣୀ

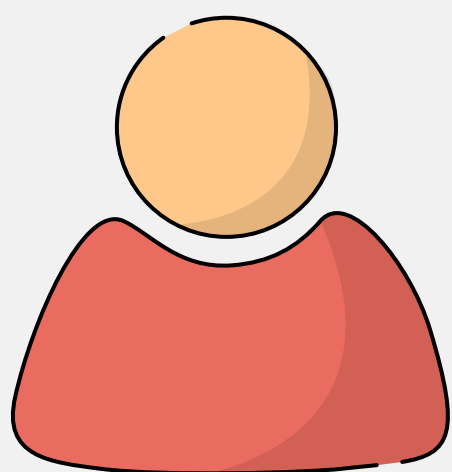

ବ୍ୟାଙ୍କ ଖାତା

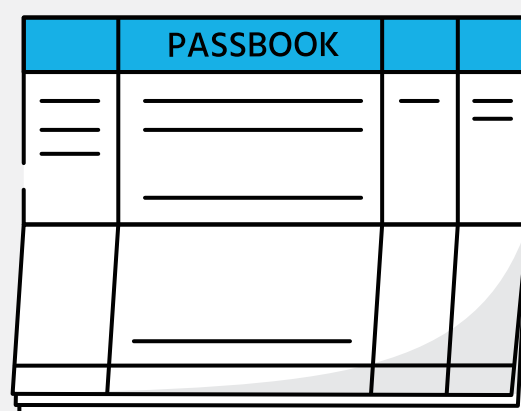

ଇଣ୍ଟରନେଟ୍
ସୁରକ୍ଷା

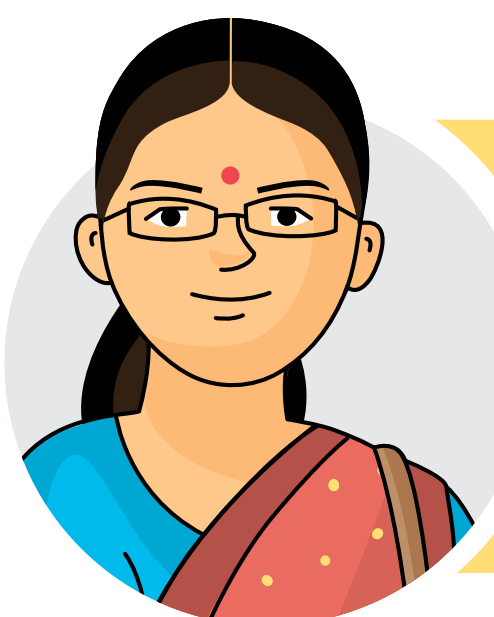

BHIM - ଅର୍ଥର ପରିଚାଳନା ପାଇଁ
ଭିମ୍ ସବୁଠାରୁ ସୁବିଧା ଉପାୟ

ଆର୍ଥିକ ଉନ୍ନତି ଉପାୟ

୧

ଅନାବଶ୍ୟକ ଖର୍ଚ୍ଚରୁ
ଦୂରେଇ ରୁହନ୍ତୁ

୨

ଆର୍ଥିକ ତାଏରୀ ଲେଖିବା
ବଜାୟ ରଖନ୍ତୁ

୩

ନିୟମିତ
ସଞ୍ଚୟ କରନ୍ତୁ

୪

ନିଜର ପଇସାକୁ
ବଢ଼ାନ୍ତୁ

୫

୦କ ଯୋଜନା ଗୁଡ଼ିକରୁ
ସାବଧାନ ରୁହନ୍ତୁ

୬

ଶିଖନ୍ତୁ ଏବଂ
ଆୟ ବଢ଼ାନ୍ତୁ

୭

ଏକ ସ୍ୱୟଂ ସହାୟତା
ଗୋଷ୍ଠୀରେ ଯୋଗ ଦିଅନ୍ତୁ
ଏବଂ ପଞ୍ଚସୂତ୍ର ପାଳନ କରନ୍ତୁ

୮

କମ ସୁଧହାରରେ
ରଖି କରନ୍ତୁ

୯

ଉତ୍ତମ କ୍ରେଡିଟ୍ ସ୍କୋର
ବଜାୟ ରଖନ୍ତୁ

୧୦

ସରକାର ଦ୍ୱାରା
ଦିଆଯାଉଥିବା
ଅଧିକାରଗୁଡ଼ିକର ଲାଭ
ଉଠାନ୍ତୁ

